



UNIVERSIDAD ESTATAL  
DEL VALLE DE TOLUCA

U N E V T





CONTENIDO	PÁGINA
<b>I. INFORMACIÓN CONTABLE</b>	
ESTADO DE SITUACIÓN FINANCIERA	5
ESTADO DE ACTIVIDADES	6
ESTADO DE VARIACIÓN EN LA HACIENDA PÚBLICA	7
ESTADO DE CAMBIOS EN LA SITUACIÓN FINANCIERA	8
ESTADO DE FLUJOS DE EFECTIVO	9
ESTADO ANALÍTICO DEL ACTIVO	10
ESTADO ANALÍTICO DE LA DEUDA Y OTROS PASIVOS	11
NOTAS A LOS ESTADOS FINANCIEROS	12
<b>II. INFORMACIÓN PRESUPUESTARIA</b>	29
<b>III. INFORMACIÓN PROGRAMÁTICA</b>	43
<b>IV. ANEXOS ESTABLECIDOS EN DIFERENTES ORDENAMIENTOS</b>	55
<b>V. FORMATOS PARA EL CUMPLIMIENTO DE LA LEY DE DISCIPLINA FINANCIERA DE LAS ENTIDADES FEDERATIVAS Y LOS MUNICIPIOS</b>	59



# U N E V T

## Universidad Estatal del Valle de Toluca Estado de Situación Financiera Al 31 de Diciembre de 2016 y 2015 (Miles de Pesos)

CONCEPTO	Año		CONCEPTO	Año	
	2016	2015		2016	2015
<b>ACTIVO</b>			<b>PASIVO</b>		
<b>Activo Circulante</b>			<b>Pasivo Circulante</b>		
Efectivo y Equivalentes	1,841.6	3,563.9	Cuentas por Pagar a Corto Plazo	8,192.6	17,490.7
Derechos a Recibir Efectivo o Equivalentes	22,257.8	38,153.2	Documentos por Pagar a Corto Plazo		
Derechos a Recibir Bienes o Servicios			Porción a Corto Plazo de la Deuda Pública a Largo Plazo		
Inventarios	1.8	1,285.1	Títulos y Valores a Corto Plazo		
Almacenes			Pasivos Diferidos a Corto Plazo		
Estimación por Pérdida o Deterioro de Activos Circulantes			Fondos y Bienes de Terceros en Garantía y/o Administración a Corto Plazo		
Otros Activos Circulantes			Provisiones a Corto Plazo		
			Otros Pasivos a Corto Plazo		
<b>Total de Activos Circulantes</b>	<b>24,101.2</b>	<b>43,002.2</b>	<b>Total de Pasivos Circulantes</b>	<b>8,192.6</b>	<b>17,490.7</b>
<b>Activo No Circulante</b>			<b>Pasivo No Circulante</b>		
Inversiones Financieras a Largo Plazo			Cuentas por Pagar a Largo Plazo		
Derechos a Recibir Efectivo o Equivalentes a Largo Plazo			Documentos por Pagar a Largo Plazo		
Bienes Inmuebles, Infraestructura y Construcciones en	117,621.4	115,141.0	Deuda Pública a Largo Plazo		
Bienes Muebles	38,615.8	33,967.0	Pasivos Diferidos a Largo Plazo		
Activos Intangibles			Fondos y Bienes de Terceros en Garantía y/o en Administración a Largo Plazo		
Depreciación, Deterioro y Amortización Acumulada de Bienes	-17,372.5	-11,670.2	Provisiones a Largo Plazo		
Activos Diferidos					
Estimación por Pérdida o Deterioro de Activos no Circulantes			<b>Total de Pasivos No Circulantes</b>	<b>.0</b>	<b>.0</b>
Otros Activos no Circulantes					
<b>Total de Activos No Circulantes</b>	<b>138,864.7</b>	<b>137,437.8</b>	<b>Total del Pasivo</b>	<b>8,192.6</b>	<b>17,490.7</b>
<b>Total del Activo</b>	<b>162,965.9</b>	<b>180,440.0</b>	<b>HACIENDA PÚBLICA/ PATRIMONIO</b>		
			<b>Hacienda Pública/Patrimonio Contribuido</b>	<b>.0</b>	<b>.0</b>
			Aportaciones		
			Donaciones de Capital		
			Actualización de la Hacienda Pública / Patrimonio		
			<b>Hacienda Pública/Patrimonio Generado</b>	<b>154,773.3</b>	<b>162,949.3</b>
			Resultados del Ejercicio (Ahorro / Desahorro)	-8,176.0	14,941.2
			Resultados de Ejercicios Anteriores	162,949.3	148,008.1
			Revalúos		
			Reservas		
			Rectificaciones de Resultados de Ejercicios Anteriores		
			<b>Exceso o Insuficiencia en la Actualización de la Hacienda Pública/Patrimonio</b>	<b>.0</b>	<b>.0</b>
			Resultado por Posición Monetaria		
			Resultado por Tenencia de Activos no Monetarios		
			<b>Total Hacienda Pública/ Patrimonio</b>	<b>154,773.3</b>	<b>162,949.3</b>
			<b>Total del Pasivo y Hacienda Pública / Patrimonio</b>	<b>162,965.9</b>	<b>180,440.0</b>

CUENTA PÚBLICA DEL GOBIERNO, ORGANISMOS AUXILIARES Y AUTÓNOMOS DEL ESTADO DE MÉXICO 2016

Universidad Estatal del Valle de Toluca  
Estado de Actividades  
Del 1 de Enero al 31 de Diciembre de 2016 y 2015  
( Miles de Pesos )

Concepto	2016	2015
<b>INGRESOS Y OTROS BENEFICIOS</b>		
<b>Ingresos de la Gestión</b>	<b>161.5</b>	<b>362.6</b>
Impuestos		
Cuotas y Aportaciones de Seguridad Social		
Contribuciones de Mejoras		
Derechos		
Productos de Tipo Corriente		
Aprovechamientos de Tipo Corriente		
Ingresos por Venta de Bienes y Servicios	161.5	362.6
Ingresos no Comprendidos en las Fracciones de la Ley de Ingresos Causados en Ejercicios Fiscales Anteriores		
Pendientes de Liquidación o Pago		
<b>Participaciones, Aportaciones, Transferencias, Asignaciones, Subsidios y Otras Ayudas</b>	<b>53,216.5</b>	<b>57,170.4</b>
Participaciones y Aportaciones		
Transferencia, Asignaciones, Subsidios y Otras Ayudas	53,216.5	57,170.4
<b>Otros Ingresos y Beneficios</b>	<b>1,319.0</b>	<b>1,248.6</b>
Ingresos Financieros	1,101.8	1,248.6
Incremento por Variación de Inventarios		
Disminución del Exceso de Estimaciones por Pérdida o Deterioro u Obsolescencia		
Disminución del Exceso de Provisiones		
Otros Ingresos y Beneficios Varios	217.2	
<b>Total de Ingresos y Otros Beneficios</b>	<b>54,697.0</b>	<b>58,781.6</b>
<b>GASTOS Y OTRAS PÉRDIDAS</b>		
<b>Gastos de Funcionamiento</b>	<b>46,627.1</b>	<b>35,042.8</b>
Servicios Personales	31,748.5	25,860.8
Materiales y Suministros	5,271.7	3,702.8
Servicios Generales	9,606.9	5,479.2
<b>Transferencia, Asignaciones, Subsidios y Otras Ayudas</b>	<b>1,211.4</b>	<b>1,340.0</b>
Transferencias Internas y Asignaciones al Sector Público		
Transferencias al Resto del Sector Público		
Subsidios y Subvenciones	181.2	58.3
Ayudas Sociales	1,030.2	1,281.7
Pensiones y Jubilaciones		
Transferencias a Fideicomisos, Mandatos y Contratos Análogos		
Transferencias a la Seguridad Social		
Donativos		
Transferencias al Exterior		
<b>Participaciones y Aportaciones</b>	<b>.0</b>	<b>.0</b>
Participaciones		
Aportaciones		
Convenios		
<b>Intereses, Comisiones y Otros Gastos de la Deuda Pública</b>	<b>.0</b>	<b>.0</b>
Intereses de la Deuda Pública		
Comisiones de la Deuda Pública		
Gastos de la Deuda Pública		
Costo por Coberturas		
Apoyos Financieros		
<b>Otros Gastos y Pérdidas Extraordinarias</b>	<b>13,771.9</b>	<b>4,660.6</b>
Estimaciones, Depreciaciones, Deterioros, Obsolescencia y Amortizaciones	5,826.4	4,660.6
Provisiones		
Disminución de Inventarios		
Aumento por Insuficiencia de Estimaciones por Pérdida o Deterioro y Obsolescencia		
Aumento por Insuficiencia de Provisiones		
Otros Gastos	7,945.5	
<b>Inversión Pública</b>	<b>1,262.6</b>	<b>2,797.0</b>
Inversión Pública no Capitalizable	1,262.6	2,797.0
<b>Total de Gastos y Otras Pérdidas</b>	<b>62,873.0</b>	<b>43,840.4</b>
<b>Resultados del Ejercicio (Ahorro/Desahorro)</b>	<b>-8,176.0</b>	<b>14,941.2</b>

# U N E V T

## Universidad Estatal del Valle de Toluca Estado de Variación en la Hacienda Pública Del 1 de Enero al 31 de Diciembre de 2016 (Miles de pesos)

Concepto	Hacienda Pública/Patrimonio Contribuido	Hacienda Pública/Patrimo io Generado de Ejercicios Anteriores	Hacienda Pública/Patrimo io Generado del Ejercicio	Ajustes por Cambios de Valor	TOTAL
<b>Rectificaciones de Resultados de Ejercicios Anteriores</b>					<b>.0</b>
<b>Patrimonio Neto Inicial Ajustado del Ejercicio 2015</b>	<b>.0</b>			<b>.0</b>	<b>.0</b>
Aportaciones					.0
Donaciones de Capital					.0
Actualización de la Hacienda Pública/Patrimonio					.0
<b>Variaciones de la Hacienda Pública/Patrimonio Neto del Ejercicio 2015</b>		<b>148,008.1</b>	<b>14,941.2</b>	<b>.0</b>	<b>162,949.3</b>
Resultados del Ejercicio (Ahorro/Desahorro)			14,941.2		<b>14,941.2</b>
Resultados de Ejercicios Anteriores		148,008.1			<b>148,008.1</b>
Revalúos					.0
Reservas					.0
<b>Hacienda Pública/Patrimonio Neto Final del Ejercicio 2015</b>	<b>.0</b>	<b>148,008.1</b>	<b>14,941.2</b>	<b>.0</b>	<b>162,949.3</b>
<b>Cambios en la Hacienda Pública/Patrimonio Neto del Ejercicio 2016</b>	<b>.0</b>			<b>.0</b>	<b>.0</b>
Aportaciones					.0
Donaciones de Capital					.0
Actualización de la Hacienda Pública/Patrimonio					.0
<b>Variaciones de la Hacienda Pública/Patrimonio Neto del Ejercicio 2016</b>		<b>14,941.2</b>	<b>-8,176.0</b>	<b>.0</b>	<b>6,765.2</b>
Resultados del Ejercicio (Ahorro/Desahorro)			-8,176.0		<b>-8,176.0</b>
Resultados de Ejercicios Anteriores		14,941.2			<b>14,941.2</b>
Revalúos					.0
Reservas					.0
<b>Saldo Neto en la Hacienda Pública /Patrimonio 2016</b>	<b>.0</b>	<b>162,949.3</b>	<b>-8,176.0</b>	<b>.0</b>	<b>154,773.3</b>

**Universidad Estatal del Valle de Toluca**  
**Estado de Cambios en la Situación Financiera**  
**Del 1 de Enero al 31 de Diciembre de 2016**  
(Miles de Pesos )

Concepto	Origen	Aplicación
<b>ACTIVO</b>	<b>24,603.3</b>	<b>7,129.2</b>
<b>Activo Circulante</b>	<b>18,901.0</b>	<b>.0</b>
Efectivo y Equivalentes	1,722.3	
Derechos a Recibir Efectivo o Equivalentes	15,895.4	
Derechos a Recibir Bienes o Servicios		
Inventarios	1,283.3	
Almacenes		
Estimación por Pérdida o Deterioro de Activos Circulantes		
Otros Activos Circulantes		
<b>Activo No circulante</b>	<b>5,702.3</b>	<b>7,129.2</b>
Inversiones Financieras a Largo Plazo		
Derechos a Recibir Efectivo o Equivalentes a Largo Plazo		
Bienes Inmuebles, Infraestructura y Construcciones en Proceso		2,480.4
Bienes Muebles		4,648.8
Activos Intangibles		
Depreciación, Deterioro y Amortización Acumulada de Bienes	5,702.3	
Activos Diferidos		
Estimación por Pérdida o Deterioro de Activos no Circulantes		
Otros Activos no Circulantes		
<b>PASIVO</b>	<b>.0</b>	<b>9,298.1</b>
<b>Pasivo Circulante</b>	<b>.0</b>	<b>9,298.1</b>
Cuentas por Pagar a Corto Plazo		9,298.1
Documentos por Pagar a Corto Plazo		
Porción a Corto Plazo de la Deuda Pública a Largo Plazo		
Títulos y Valores a Corto Plazo		
Pasivos Diferidos a Corto Plazo		
Fondos y Bienes de Terceros en Garantía y/o Administración a Corto Plazo		
Provisiones a Corto Plazo		
Otros Pasivos a Corto Plazo		
<b>Pasivo No Circulante</b>	<b>.0</b>	<b>.0</b>
Cuentas por Pagar a Largo Plazo		
Documentos por Pagar a Largo Plazo		
Deuda Pública a Largo Plazo		
Pasivos Diferidos a Largo Plazo		
Fondos y Bienes de Terceros en Garantía y/o en Administración a Largo Plazo		
Provisiones a Largo Plazo		
<b>HACIENDA PÚBLICA/PATRIMONIO</b>	<b>14,941.2</b>	<b>23,117.2</b>
<b>Hacienda Pública/Patrimonio Contribuido</b>	<b>.0</b>	<b>.0</b>
Aportaciones		
Donaciones de Capital		
Actualización de la Hacienda Pública/Patrimonio		
<b>Hacienda Pública/Patrimonio Generado</b>	<b>14,941.2</b>	<b>23,117.2</b>
Resultados del Ejercicio (Ahorro/Desahorro)		23,117.2
Resultados de Ejercicios Anteriores	14,941.2	
Revalúos		
Reservas		
Rectificaciones de Resultados de Ejercicios Anteriores		
<b>Exceso o insuficiencia en la Actualización de la Hacienda Pública/Patrimonio</b>	<b>.0</b>	<b>.0</b>
Resultado por Posición Monetaria		
Resultado por Tenencia de Activos no Monetarios		



UNEVT

Universidad Estatal del Valle de Toluca  
Estado de Flujos de Efectivo  
Del 1 de Enero al 31 de Diciembre de 2016 y 2015  
( Miles de Pesos )

Concepto	2016	2015
<b>Flujos de Efectivo de las Actividades de Operación</b>		
<b>Origen</b>	<b>54,697.0</b>	<b>58,781.6</b>
Impuestos		
Cuotas y Aportaciones de Seguridad Social		
Contribuciones de Mejoras		
Derechos		
Productos de Tipo Corriente	1,101.8	1,248.6
Aprovechamientos de Tipo Corriente		
Ingresos por Venta de Bienes y Servicios	161.5	362.6
Ingresos no Comprendidos en las Fracciones de la Ley de Ingresos Causados en Ejercicios Fiscales		
Anteriores Pendientes de Liquidación o Pago		
Participaciones y Aportaciones		
Transferencias, Asignaciones y Subsidios y Otras Ayudas	53,216.5	57,170.4
Otros Orígenes de Operación	217.2	
<b>Aplicación</b>	<b>62,873.0</b>	<b>43,840.4</b>
Servicios Personales	31,748.5	25,860.8
Materiales y Suministros	5,271.7	3,702.8
Servicios Generales	9,606.9	5,479.2
Transferencias Internas y Asignaciones al Sector Público		
Transferencias al Resto del Sector Público	181.2	58.3
Subsidios y Subvenciones	1,030.2	1,281.7
Ayudas Sociales		
Pensiones y Jubilaciones		
Transferencias a Fideicomisos, Mandatos y Contratos Análogos		
Transferencias a la Seguridad Social		
Donativos		
Transferencias al Exterior		
Participaciones		
Aportaciones		
Convenios		
Otras Aplicaciones de Operación	15,034.5	7,457.6
<b>Flujos Netos de Efectivo por Actividades de Operación</b>	<b>-8,176.0</b>	<b>14,941.2</b>
<b>Flujos de Efectivo de las Actividades de Inversión</b>		
<b>Origen</b>	<b>22,881.0</b>	<b>9,220.9</b>
Bienes Inmuebles, Infraestructura y Construcciones en Proceso	5,702.3	4,616.5
Bienes Muebles		
Otros Orígenes de Inversión	17,178.7	4,604.4
<b>Aplicación</b>	<b>7,129.2</b>	<b>24,925.8</b>
Bienes Inmuebles, Infraestructura y Construcciones en Proceso	2,480.4	2,483.3
Bienes Muebles	4,648.8	10,206.4
Otras Aplicaciones de Inversión		12,236.1
<b>Flujos Netos de Efectivo por Actividades de Inversión</b>	<b>15,751.8</b>	<b>-15,704.9</b>
<b>Flujo de Efectivo de las Actividades de Financiamiento</b>		
<b>Origen</b>	<b>.0</b>	<b>.0</b>
Endeudamiento Neto		
Interno		
Externo		
Otros Orígenes de Financiamiento		
<b>Aplicación</b>	<b>9,298.1</b>	<b>16,298.5</b>
Servicios de la Deuda		
Interno		
Externo		
Otras Aplicaciones de Financiamiento	9,298.1	16,298.5
<b>Flujos Netos de Efectivo por Actividades de Financiamiento</b>	<b>-9,298.1</b>	<b>-16,298.5</b>
<b>Incremento/Disminución Neta en el Efectivo y Equivalentes al Efectivo</b>	<b>-1,722.3</b>	<b>-17,062.2</b>
<b>Efectivo y Equivalentes al Efectivo al Inicio del Ejercicio</b>	<b>3,563.9</b>	<b>20,626.1</b>
<b>Efectivo y Equivalentes al Efectivo al Final del Ejercicio</b>	<b>1,841.6</b>	<b>3,563.9</b>

CUENTA PÚBLICA DEL GOBIERNO, ORGANISMOS AUXILIARES Y AUTÓNOMOS DEL ESTADO DE MÉXICO 2016

Universidad Estatal del Valle de Toluca  
Estado Analítico del Activo  
Del 1 de Enero al 31 de Diciembre de 2016  
(Miles de Pesos)

Concepto	Saldo Inicial	Cargos del Período	Abonos del Período	Saldo Final	Variación del Período
	1	2	3	4 =(1+2-3)	(4-1)
<b>ACTIVO</b>	<b>180,440.0</b>	<b>3,402,896.2</b>	<b>3,420,370.3</b>	<b>162,965.9</b>	<b>-17,474.1</b>
<b>Activo Circulante</b>	<b>43,002.2</b>	<b>3,366,818.4</b>	<b>3,385,719.4</b>	<b>24,101.2</b>	<b>-18,901.0</b>
Efectivo y Equivalentes	3,563.9	1,705,948.7	1,707,671.0	1,841.6	-1,722.3
Derechos a Recibir Efectivo o Equivalentes	38,153.2	1,660,464.7	1,676,360.1	22,257.8	-15,895.4
Derechos a Recibir Bienes o Servicios				.0	.0
Inventarios	1,285.1	405.0	1,688.3	1.8	-1,283.3
Almacenes				.0	.0
Estimación por Pérdida o Deterioro de Activos Circulantes				.0	.0
Otros Activos Circulantes				.0	.0
<b>Activo No Circulante</b>	<b>137,437.8</b>	<b>36,077.8</b>	<b>34,650.9</b>	<b>138,864.7</b>	<b>1,426.9</b>
Inversiones Financieras a Largo Plazo				.0	.0
Derechos a Recibir Efectivo o Equivalentes a Largo Plazo				.0	.0
Bienes Inmuebles, Infraestructura y Construcciones en Proceso	115,141.0	29,114.2	26,633.8	117,621.4	2,480.4
Bienes Muebles	33,967.0	6,776.1	2,127.3	38,615.8	4,648.8
Activos Intangibles				.0	.0
Depreciación, Deterioro y Amortización Acumulada de Bienes	-11,670.2	187.5	5,889.8	-17,372.5	-5,702.3
Activos Diferidos				.0	.0
Estimación por Pérdida o Deterioro de Activos no Circulantes				.0	.0
Otros Activos no Circulantes				.0	.0

U N E V T

Universidad Estatal del Valle de Toluca  
Estado Analítico de la Deuda y Otros Pasivos  
Del 1 de Enero al 31 de Diciembre de 2016  
(Miles de Pesos)

Denominación de las Deudas	Moneda de Contratación	Institución o País Acreedor	Saldo Inicial del Período	Saldo Final del Período
<b>DEUDA PÚBLICA</b>				
<b>Corto Plazo</b>				
<b>Deuda Interna</b>			.0	.0
Instituciones de Crédito				
Títulos y Valores				
Arrendamientos Financieros				
<b>Deuda Externa</b>			.0	.0
Organismos Financieros Internacionales				
Deuda Bilateral				
Títulos y Valores				
Arrendamientos Financieros				
<b>Subtotal a Corto Plazo</b>			.0	.0
<b>Largo Plazo</b>				
<b>Deuda Interna</b>			.0	.0
Instituciones de Crédito				
Títulos y Valores				
Arrendamientos Financieros				
<b>Deuda Externa</b>			.0	.0
Organismos Financieros Internacionales				
Deuda Bilateral				
Títulos y Valores				
Arrendamientos Financieros				
<b>Subtotal a Largo Plazo</b>			.0	.0
<b>Otros Pasivos</b>			17,490.7	8,192.6
<b>Total de Deuda y Otros Pasivos</b>			17,490.7	8,192.6

## NOTAS A LOS ESTADOS FINANCIEROS

## NOTAS DE DESGLOSE

## 1. ESTADO DE SITUACIÓN FINANCIERA

## ACTIVO

## Efectivo y Equivalentes

El saldo de la cuenta incluye el efectivo y valores adquiridos con carácter temporal, disponibilidad inmediata y son propiedad de la Universidad, así como se encuentran presentados, valuados y debidamente revelados en el estado de Posición Financiera al 31 de diciembre de 2016, como sigue:

Las cuentas bancarias se integran como sigue:

Bancos/Tesorería	2016	2015
<b>Banorte</b>		
No. de cta. 442 Banorte gastos	978.1	891.6
No. de cta. 635 Banorte FADOES 2011	10.0	10.0
No. de cta. 709 FAM	35.5	39.1
No. de cta. 437 PROMEP	10.0	10.0
No. de cta. 292 AP 199958 Clínica		10.0
No. de cta. 768 FADOES 2012		10.0
No. de cta. 587 FADOES 2012 ECONOMÍAS	50.0	11.8
No. de cta. 442 FAM 2013 biblioteca 2da. Etapa	41.7	10.0
No. de cta. 026 BIBLIOTECA 2013 ECONOMÍAS /EXCEDENTES	10.0	10.0
No. de cta. 503 PROEXOES 2014	2.0	10.0
No de cta. 357 profocie		1.5
No. de cta. 763 SUBSIDIO FEDERAL(apoyo solidario)	650.0	994.1
No. de cta. 582 REP TRANSFORMADOR Y SUBESTACION	8.7	10.0
No. de cta. 352 Segunda Etapa de Rectoría	10.0	25.0
No. de cta. 845 PROEXOES 2015	10.0	1,094.7
No. de cta. 350 Profocie 2015	3.3	214.1
<b>Scotiabank</b>		
No. cta. 666 Edificio de Biblioteca	2.3	187.8
<b>BBVA Bancomer</b>		
Cta. No. 460 FAM 2014 EDIF. RECTORÍA		24.2
No. de cta. 549 PROFOCIE 2016	10.0	
No. de cta. 556 FAM 2016	10.0	
	<b>1,841.6</b>	<b>3,563.9</b>

## Derechos a Recibir Efectivo y Equivalentes

Los derechos a recibir por efectivo y equivalentes y bienes o servicios se integran de la siguiente manera:

## Inversiones Financieras

El saldo de la cuenta de inversiones financieras a corto plazo incluye instrumentos de renta fija, registrándose a su valor de adquisición y los rendimientos generados se reconocen en los resultados del periodo conforme se realizan. Los intereses generados se registran en Utilidades y Rendimientos. El saldo se integra al 31 de diciembre de 2016 y 2015 como sigue:

## UNEVT

	2016	2015
No. cta. 735 Banorte Gastos	10,511.8	184.9
No. cta. 635 Banorte FADOES 2011	602.2	1,192.8
No. cta. 709 FAM	765.6	2,823.6
No. cta. 292 AP 199958 Clínica		446.5
No. cta. 437	210.0	202.0
No. cta. 768 FADOES 2012		248.6
No. cta. 666 Edif. de Biblioteca	87.1	89.4
No. cta. 587 FADOES 2012 ECONOMÍAS	169.2	1,089.2
No. cta. 503 PROEXOES		6,257.9
No. cta. 442 biblioteca 2da. etapa FAM 2013		128.9
No. cta. 026 biblioteca 2013 economías/ excedentes	53.8	1,853.6
No. cta. 460 FAM 2014		29.9
No. de Cta. 763		8,964.2
No. de Cta. 582		1,346.6
No. de Cta. 845 PROEXOES 2015	65.5	5,872.2
No. de Cta. 352	57.7	1,970.7
No. de Cta. 763	6,327.8	
No. de Cta. 549	529.7	
No. de Cta. 556	888.2	
	<u>20,268.6</u>	<u>32,701.0</u>

### Cuentas por Cobrar

	2016	2015
Subsidio Estatal	527.5	5,358.5
Subsidio Federal	1,461.2	0.0
<b>TOTAL</b>	<u><b>1,988.7</b></u>	<u><b>5,358.5</b></u>

### Deudores Diversos

	2016	2015
Banco Mercantil del Norte, S.A.	0.5	0.9
Ana Lourdes Reyes M.		92.8
<b>TOTAL</b>	<u><b>0.5</b></u>	<u><b>93.7</b></u>

### Inventarios

Cuenta	2016	2015
Bienes en Tránsito	1.8	1,285.1
<b>TOTAL</b>	<u><b>1.8</b></u>	<u><b>1,285.1</b></u>

### Bienes Muebles, Inmuebles e Intangibles

Los bienes muebles e inmuebles como son: Edificios, Mobiliario y Equipo de Administración, Mobiliario y Equipo Educacional y Recreativo, Equipo e Instrumental Médico y de Laboratorio. Vehículos y Equipo de Transporte Terrestre, Maquinaria, Otros Equipos y Herramientas y Otros Bienes Muebles, se registran a su costo de adquisición o construcción. En el caso de donaciones se cuantifican en términos monetarios y se registran al costo histórico o a valor económico más objetivo y moneda nacional. Cabe señalar que el Terreno que guarda las instalaciones de la Universidad fue recibido como donación a favor del Gobierno del Estado de México, mismo que

está en proceso de regularización a efectos de darle certeza y seguridad a la Universidad en cuanto a su posesión.

### Depreciación

La depreciación representa la parte estimada de la capacidad de los activos que se han consumido durante el periodo, su fin es de índole informativa y representa el reconocimiento de la pérdida de valor de cada activo que puede originarse por obsolescencia, desgaste o deterioro, defectos de fabricación, falta de uso, entre otros.

La depreciación fue calculada a partir del mes siguiente al de su adquisición y fue calculada con los siguientes porcentajes:

BIENES	PORCENTAJE
Vehículos	10%
Equipo de Computo	20%
Mobiliario y Equipo de Oficina	3%
Edificios	2%
Maquinaria	10%
El resto	10%

Concepto	2016	2015
Edificios no Habitacionales	108,687.5	87,348.4
Construcciones en Proceso Obra Pública	8,934.0	27,792.6
Mobiliario y Equipo de Administración	16,082.1	13,629.9
Mobiliario y Equipo Educativo y Recreativo	229.5	219.1
Equipo e Instrumental Médico y de Laboratorio	17,135.7	15,004.8
Equipo de Transporte	3,245.1	3,189.9
Maquinaria, otros Equipos y Herramientas	1,800.3	1,800.3
Otros Bienes Muebles	123.0	123.0
<b>Total Bienes Muebles e Inmuebles</b>	<b>156,237.2</b>	<b>149,108.0</b>
Depreciación Acumulada de Bienes Inmuebles	(6,767.8)	(4,958.0)
Depreciación Acumulada de Bienes Muebles	(10,604.7)	(6,712.2)
<b>Total Activo Fijo</b>	<b>138,864.7</b>	<b>137,437.8</b>

### Estimaciones y Deterioros

La Universidad no ha tenido Estimaciones ni deterioros.

### Otros Activos

La Universidad cuenta con licencias y software, sin embargo, únicamente se tiene un control administrativo para su salvaguarda.

### PASIVO

#### Cuentas y Documentos por Pagar

El saldo que se encuentra en el pasivo circulante se integra por las cuentas por pagar a corto plazo al 31 de diciembre de 2016 y 2015 como sigue:

UNEVT

	2016	2015
<b>Proveedores por Pagar a Corto Plazo</b>		
Consultores Joca SA de CV		187.9
Grupo Demakt SA de CV		433.5
Bruce Medica Internacional SA de CV		93.9
BTL Laboratorios de Tecnología SA de CV		288.9
Educational Tolmark SA de CV		102.2
Fabricación, Comercialización y Servicio GERJO SA de CV		8.4
DM Grupo Exportador SA de CV		49.7
	<u>0.0</u>	<u>1,164.5</u>
<b>Retenciones y Contribuciones por pagar a corto plazo</b>		
2.0% por derechos de servicios de control necesarios para su		8.8
0.2% para el D.E.M.I.C.I.C		0.9
0.5% para la D.E.M.C.M.I.C.	<u>5.3</u>	<u>2.2</u>
	<u>5.3</u>	<u>11.9</u>
<b>Otras Cuentas Por Pagar a Corto Plazo</b>		
Gobierno del Estado de México aprovechamiento ISR	0	87.0
FAM Edificio de Vinculación	31.6	1,634.4
FADOE 2011 ESTATAL		616.4
Pago de Reconocimiento a Servidores Públicos GEM	14.6	14.0
FADOES 2012 FEDERAL		
PROMEP 2012	205.1	205.1
FAM 2012 Edificio de Biblioteca		165.0
FADOES 2012 Estatal		715.9
FAM Economías		349.8
Cancelación de cheques en transito	12.8	12.8
FAM 2013 Edificio de Biblioteca		98.0
Edificio de biblioteca Ampliación economías / excedentes	23.2	1,733.2
PIFI 2013		
FAM 2014 Edificio de Rectoría	2.0	12.8
PADES 2014		6,006.1
Clínica Remozamiento de Fachada Excedentes de Ingresos Propios		211.0
Reparación de Transformador y Subestación Eléctrica	5.1	1,329.2
PROFOCIE		0.1
FAM 2015 Finalización Edificio de Rectoría		1,972.9
ETJ Amanalco		1,150.6
Gobierno del Estado de México 3%	117.7	
Finalización de Rectoría	1,196.2	
Rendimientos FAM	67.6	
Rectoría y cuarto de RPBI	2,500.0	
Edif. de Rectoría Economías	4,000.0	
Tecnodars, S.A. de C.V.	11.4	
<b>Total Otras Cuentas Por Pagar a Corto Plazo</b>	<u>8,187.3</u>	<u>16,314.3</u>
<b>Total Cuentas Por Pagar</b>	<u>8,192.6</u>	<u>17,490.7</u>

## 2. ESTADO DE ACTIVIDADES

Los ingresos que obtiene la Universidad provienen de los siguientes conceptos:

- a) Subsidios Estatales
- b) Subsidios Federales
- c) Ingresos Financieros
- d) Ingresos por venta de bienes y servicios de Organismos Descentralizados obtenidos de los costos por los servicios que presta la Universidad (Inscripciones, colegiaturas, consultas, constancias, reposición de credencial, entre otros.)

	2016	2015
Ingresos por Venta de Bienes y Servicios	161.5	362.6
Subsidio y Subvenciones	53,216.5	57,170.4
Utilidades y Rendimientos de Otras Inversiones en Créditos y Valores	1,101.8	1,248.6
Otros Ingresos y Beneficios Varios	217.2	0.0
<b>TOTAL</b>	<b><u>54,697.0</u></b>	<b><u>58,781.6</u></b>



### Gastos y Otras Pérdidas.

Los gastos de operación se cubren a través de pago directo al proveedor del bien y/o servicio y pago directo al personal adscrito.

	2016	2015
Servicios Personales	31,748.5	25,860.8
Materiales y Suministros	5,271.7	3,702.8
Servicios Generales	9,606.9	5,479.2
	<b><u>46,627.1</u></b>	<b><u>35,042.8</u></b>
Transferencias, Asignaciones, Subsidios y Otras Ayudas	1,211.4	1,340.0
Inversión Pública no Capitalizable		1,150.6
Bienes Muebles e Intangibles	1,262.6	1,646.4
Depreciación	13,771.9	4,660.6
	<b><u>16,245.9</u></b>	<b><u>8,797.6</u></b>
<b>TOTAL</b>	<b><u>62,873.0</u></b>	<b><u>43,840.4</u></b>

## 3. ESTADO DE VARIACIÓN EN LA HACIENDA PÚBLICA

El patrimonio de la Universidad estará constituido por:

1. Los ingresos que obtenga por los servicios que preste en el ejercicio de sus facultades y en el cumplimiento de su objeto;
2. Las aportaciones, participaciones, subsidios y apoyos que le otorguen los gobiernos Federal, Estatal y Municipal;
3. Los legados, herencias y las donaciones otorgadas en su favor, y los productos de los fideicomisos en los que se le señale como fideicomisaria;



## UNEVT

4. Los derechos, bienes muebles e inmuebles de su propiedad y los que adquiera por cualquier título legal; y
5. Las utilidades, intereses, dividendos, rendimientos de sus bienes, derechos y demás ingresos que adquiera por cualquier título legal.

El patrimonio generado se integra de la siguiente manera:

Resultados del Ejercicio: (Ahorro/ Desahorro)	-8,176.0
Resultados de Ejercicios Anteriores	162,949.3
<b>TOTAL HACIENDA PÚBLICA/PATRIMONIO GENERADO</b>	<b>154,773.3</b>

### 4. ESTADO DE FLUJOS DE EFECTIVO

#### Efectivo y Equivalentes

El análisis de los saldos inicial y final que figuran en la última parte del Estado de Flujo de Efectivo en la Cuenta de Efectivo y Equivalentes es como sigue:

Concepto	2016	2015
Efectivo en Bancos -Tesorería	1,841.6	3,563.9
<b>TOTAL DE EFECTIVO Y EQUIVALENTES</b>	<b>1,841.6</b>	<b>3,563.9</b>

**Conciliación de Flujos de Efectivo Netos de las Actividades de Operación y la Cuenta de Ahorro/Desahorro antes de los Rubros Extraordinarios.**

Concepto	2016	2015
Flujos Netos de Efectivo por Actividades de Operación	-8,176.0	14,941.2
Flujos Netos de Efectivo por Actividades de Inversión	15,751.8	-15,704.9
Flujos Netos de Efectivo por Actividades de Financiamiento	-9,298.1	-16,298.5
Incremento/ disminución neta en el efectivo y equivalentes al efectivo	-1,722.3	17,062.2
Efectivo y Equivalentes	3,563.9	20,626.1
<b>Efectivo y Equivalentes al Efectivo al Final del Ejercicio</b>	<b>1,841.6</b>	<b>3,563.9</b>

## 5. CONCILIACIÓN ENTRE LOS INGRESOS PRESUPUESTARIOS Y CONTABLES, ASÍ COMO ENTRE LOS EGRESOS PRESUPUESTARIOS Y LOS GASTOS CONTABLES.

<b>Universidad Estatal del Valle de Toluca</b> <b>Conciliación entre los Ingresos Presupuestarios y Contables</b> <b>Correspondiente Del 1 de Enero al 31 de Diciembre de 2016</b> <b>(Miles de Pesos)</b>		
<b>1. Ingresos Presupuestarios</b>		<b>87,119.5</b>
<b>2. Más Ingresos Contables no Presupuestarios</b>		<b>0.0</b>
Incremento por Variación de Inventarios		
Disminución del Exceso de Estimaciones por Pérdida o Deterioro u Obsolescencia		
Disminución del Exceso de Provisiones		
Otros Ingresos y Beneficios Varios		
Otros Ingresos Contables no Presupuestarios		
<b>3. Menos Ingresos Presupuestarios no Contables</b>		<b>32,422.5</b>
Productos de Capital		
Aprovechamientos Capital		
Ingresos Derivados de Financiamientos	52,422.5	
Otros ingresos presupuestarios no contables		
<b>4. Ingresos Contables (4 = 1 + 2 - 3)</b>		<b>54,697.0</b>

<b>Universidad Estatal del Valle de Toluca</b> <b>Conciliación entre los Egresos Presupuestarios y los Gastos contables</b> <b>Correspondiente Del 1 de Enero al 31 de Diciembre de 2016</b> <b>( Miles de Pesos)</b>		
<b>1.- Total de Egresos (Presupuestarios)</b>		<b>77,576.7</b>
<b>2.- Menos Egresos Presupuestarios no Contables</b>		<b>28,475.6</b>
Mobiliario y Equipo de Administración	1,914.5	
Mobiliario y Equipo Educativo y Recreativo	131.9	
Equipo e Instrumental Médico y de Laboratorio	1,263.8	
Vehículos y Equipo de Transporte	179.4	
Equipo de Defensa y Seguridad		
Maquinaria, Otros Equipos y Herramientas		
Activos Biológicos		
Bienes Inmuebles		
Activos Intangibles		
Obra Pública en Bienes Propios		
Acciones y Participaciones de Capital	7,775.2	
Compra de Títulos y Valores		
Inversiones en Fideicomisos, Mandatos y Otros Análogos		
Provisiones para Contingencias y Otras Erogaciones Especiales		
Amortización de la Deuda Pública		
Adeudos de Ejercicios Fiscales Anteriores (ADEFAS)	17,210.8	
<b>Otros Egresos Presupuestales No Contables</b>		

<b>3. Más Gastos Contables no Presupuestales</b>		<b>13,771.9</b>
Estimaciones, Depreciaciones, Deterioros, Obsolescencia y Amortizaciones	5,826.4	
Provisiones		
Disminución de Inventarios		
Aumento por Insuficiencia de Estimaciones por Pérdida o Deterioro u Obsolescencia		
Aumento por Insuficiencia de Provisiones		
Otros Gastos	7,945.5	
<b>Otros Gastos Contables No Presupuestales</b>		
<b>4. Total de Gasto Contable (4 = 1 - 2 + 3)</b>		<b>62,873.0</b>

## NOTAS DE MEMORIA (CUENTAS DE ORDEN)

Las cuentas de orden se utilizan para registrar movimientos de valores que no afecten o modifiquen el balance del ente contable, sin embargo su incorporación en libros es necesaria con fines de recordatorio contable, de control y en general sobre los aspectos administrativos, o bien, para consignar sus derechos o responsabilidades contingentes que puedan, o no presentarse en el futuro.

Las cuentas que se manejan para efectos de estas Notas son las siguientes:

Cuentas de Orden Contables y Presupuestales:

CUENTAS DE ORDEN CONTABLES (Miles de Pesos)		
	2 0 1 6	2 0 1 5
<b>CUENTAS DEUDORAS</b>		
Almacén	1,795.0	1,056.7
	<u>1,795.0</u>	<u>1,056.7</u>
<b>CUENTAS ACREEDORAS</b>		
Artículos Disponibles por el Almacén	1,099.0	259.0
Artículos Distribuidos por el Almacén	696.0	797.7
	<u>1,795.0</u>	<u>1,056.7</u>

CUENTAS DE ORDEN PRESUPUESTALES (Miles de Pesos)		
	2 0 1 6	2 0 1 5
<b>CUENTAS DEUDORAS</b>		
Ley de Ingresos Estimada	94,616.5	89,342.7
Presupuesto de Egresos por Ejercer de Gastos de Funcionamiento	11,179.4	10,879.6
Presupuesto de Egresos por Ejercer de Transferencias, Asignaciones, Subsidios y Otras Ayudas	2,664.8	500.8
Presupuesto de Egresos por Ejercer de Intereses, Comisiones y Otros Gastos de la Deuda Pública	279.9	2,864.9
Presupuesto de Egresos por Ejercer de Inversión Pública	2,595.9	2,595.9
Presupuesto de Egresos por ejercer de Bienes Muebles, Inmuebles e Intangibles	320.0	4,455.0
Presupuesto de Egresos Devengado de Gastos de Funcionamiento	117.7	86.9
Presupuesto de Egresos Devengado de Inversiones	7,775.1	1,972.9
Presupuesto de Egresos Pagado de Gastos de Funcionamiento	46,509.4	34,955.8
Presupuestos de Egresos Pagado de Transferencias, Asignaciones, Subsidios y Otras Ayudas	1,211.3	1,340.0
Presupuestos de Egresos Pagado de Intereses, Comisiones y Otros Gastos	17,210.8	20,703.8
Presupuesto de Egresos Pagado de Inversiones		1,661.0
Presupuesto de Egresos Pagado de Bienes Muebles, Inmuebles e Intangibles	4,752.2	7,326.1
	<u>189,233.0</u>	<u>178,685.4</u>
<b>CUENTAS ACREEDORAS</b>		
Ley de Ingresos por Ejecutar	7,497.0	15,045.0
Ley de Ingreso Devengada	1,988.7	5,348.7
Ley de Ingreso Recaudada	85,130.8	68,949.0
Presupuesto de Egresos Aprobado de Gastos de Funcionamiento	57,806.5	45,922.4
Presupuesto de Egresos Aprobado de Transferencias, Asignaciones, Subsidios y Otras Ayudas	3,876.2	1,840.8
Presupuesto de Egresos Aprobado de Intereses, Comisiones y Otros Gastos de la Deuda Pública	17,490.6	23,568.6
Presupuesto de Egresos Aprobado de Inversiones	10,371.0	6,229.8
Presupuesto de Egresos Aprobado de Bienes Muebles, Inmuebles e Intangibles	5,072.2	11,781.1
	<u>189,233.0</u>	<u>178,685.4</u>

## NOTAS DE GESTIÓN ADMINISTRATIVA

### 1. INTRODUCCIÓN

Los Estados Financieros de los entes públicos, proveen de información financiera a los principales usuarios de la misma, al Congreso y a los ciudadanos.

El objetivo del presente documento es la revelación del contexto y de los aspectos económicos-financieros más relevantes que influyeron en las decisiones del período, y que deberán ser considerados en la elaboración de los estados financieros para la mayor comprensión de los mismos y sus particularidades.

De esta manera, se informa y explica la respuesta del gobierno a las condiciones relacionadas con la información financiera de cada período de gestión; además, de exponer aquellas políticas que podrían afectar la toma de decisiones en períodos posteriores

### 2. PANORAMA ECONÓMICO Y FINANCIERO

La sociedad mexiquense exige una administración pública más eficiente en el uso de sus recursos y más eficaz en el logro de sus propósitos. El ciudadano es el factor principal de su atención y la solución de los problemas públicos su prioridad.

La Administración Pública Estatal transita a un nuevo modelo de gestión, orientado a la generación de resultados para la ciudadanía. Este modelo garantiza la estabilidad de las instituciones que han demostrado su eficacia. La Universidad Estatal del Valle de Toluca es una Institución de Educación Superior Pública comprometida para desarrollar sus actividades, atendiendo las directrices en el ámbito de su competencia conforme a lo establecido en el Plan Nacional de Desarrollo 2013-2018 del Gobierno Federal, así como el Plan de Desarrollo 2011-2017 del Gobierno del Estado de México y el respectivo Programa Sectorial de Educación.

Con el objetivo de elevar la educación superior en nuestra Institución y consolidar su desarrollo se gestionó ante la Secretaría de Educación Pública del Gobierno Federal la asignación y autorización de subsidio ordinario por la cantidad de 54 millones 535.5 miles de pesos, obteniéndose una aportación federal por la cantidad de 18 millones 322.6 miles de pesos, una aportación estatal de 33 millones 686.3 miles de pesos y otros ingresos por 1 millón 319 mil pesos, así como fondos extraordinarios por la cantidad de 1 millón 207.6 miles de pesos.

El Comité de Adquisiciones, Arrendamientos y Servicios, realizó Once Sesiones Ordinarias y Una Extraordinaria; adquiriendo materiales y suministros, contratación de servicios y bienes muebles por un monto total 19 millones 630.8 miles de pesos; y en virtud de incluir recursos federales se aplica la normatividad federal.

Cabe mencionar que continúan los trabajos para la construcción del edificio de Rectoría, con una inversión de 1 millón 207.6 miles de pesos, provenientes de recursos recibidos del Fondo de Aportaciones Múltiples, FAM 2016, para continuar con la última etapa.

Un compromiso Institucional es la de contar con instalaciones dignas pertinentes y dignas, es por ello que se construyó el Edificio de Biblioteca, el cual registra un 100 por ciento de avance.

Mediante la implementación del Programa Operativo Anual se establecieron acciones y estrategias de planeación, organización y control, con el objeto de evaluar el avance programático y presupuestal establecido para el ejercicio 2016.

Se han incrementado los servicios educativos en el ciclo escolar 2015-2016, teniendo un registro en la matrícula de 1 mil 267 alumnos, de los cuales 154 alumnos están inscritos en el Plantel Amanalco.

En cumplimiento a las metas propuestas en el programa de obra se cuenta con un edificio de Aulas con un avance físico y financiero de 100 por ciento, un edificio de Laboratorios con un avance físico y financiero de 100 por ciento, una Clínica Integral Universitaria con un avance físico y financiero del 100 por ciento, así como un edificio de Vinculación en su segunda etapa con un avance físico del 99 por ciento, un edificio de biblioteca en su segunda y tercera etapa teniendo un avance físico y financiero del 100 por ciento, además de otro edificio de aulas con un avance físico 99 por ciento y financiero del 99 por ciento, todos ellos forman parte del patrimonio de la Universidad y albergan a un total de 1 mil 267 alumnos, 125 docentes y 53 administrativos.

### **3. AUTORIZACIÓN E HISTORIA.**

Creación del Ente

La Universidad Estatal del Valle de Toluca es un Organismo Público Descentralizado de carácter Estatal, con Personalidad Jurídica y Patrimonio Propios, de conformidad con el decreto publicado el 20 de enero de 2009, en la Gaceta del Gobierno del Estado de México.

La entidad durante el año 2016 contó con un mando superior, tres directores de área, un director administrativo, tres subdirecciones, un abogado general, un contralor interno, cuatro jefes de departamento y dos mil trecientas sesenta y siete horas/semana/mes, en el presente no sufrió ningún incremento o disminución de su estructura en relación al año anterior.

### **4. ORGANIZACIÓN Y OBJETO SOCIAL.**

La Universidad tendrá por objeto:

Impartir educación superior en sus niveles de Licenciatura, Especialización, Maestría y Doctorado con validez oficial para formar integralmente profesionales competentes con un amplios sentido ético, humanístico y nacionalista, con un elevado compromiso social y aptos para generar y aplicar creativamente conocimientos en la solución de problemas; Organizar y realizar actividades de investigación en las áreas en las que ofrezca educación, atendiendo fundamentalmente los problemas estatales, regionales y nacionales, en relación con las necesidades del desarrollo socioeconómico de la entidad; y; Formar individuos con actitud científica, creativos, con espíritu emprendedor, innovador, orientados al logro y a la superación personal permanente, solidarios, sensibles a las realidades humanas, integrados efectivamente y comprometidos con el progreso del ser humano, del País y del Estado.

La UNEVT imparte las siguientes carreras:

Licenciatura en Acupuntura Humana Rehabilitatoria

Licenciatura en Quiropráctica

Licenciatura en Gerontología

Patrimonio.

El patrimonio del Universidad estará constituido por:

- I. Los ingresos que obtenga por los servicios que preste en el ejercicio de sus facultades y en el cumplimiento de su objeto;
- II. Las aportaciones, participaciones, subsidios y apoyos que le otorguen los gobiernos Federal, Estatal y Municipal;
- III. Los legados, herencias y las donaciones otorgadas en su favor, y los productos de los fideicomisos en los que se le señale como fideicomisaria;
- IV. Los derechos, bienes muebles e inmuebles de su propiedad y los que adquiera por cualquier título legal; y
- V. Las utilidades, intereses, dividendos, rendimientos de sus bienes, derechos y demás ingresos que adquiera por cualquier título legal.

La Universidad, en su función de organismo público descentralizado, de carácter estatal, está sujeta al régimen fiscal siguiente:

- a) El régimen fiscal para las entidades públicas es el correspondiente a personas morales con fines no lucrativos y sus obligaciones fiscales se determinan conforme al objetivo y funciones asignadas en la Constitución Política del Estado Libre y Soberano de México, en la Ley que les da origen o en su Decreto de Creación, salvo los casos en que se realicen actividades distintas a la prestación de servicios públicos.
- b) Los Poderes Legislativo y Judicial, las dependencias, organismos auxiliares, fideicomisos, entes autónomos y los municipios no efectuarán retenciones del Impuesto al Valor Agregado, de conformidad con el artículo 3, tercer párrafo de la Ley del Impuesto al Valor Agregado. No es contribuyente del Impuesto Sobre la Renta de acuerdo al cuarto párrafo de la fracción V del artículo 86 de la Ley del Impuesto Sobre la Renta.
- c) Debido a que no efectúa actos gravados para efectos del IVA, no está sujeto a la Ley del Impuesto al Valor Agregado, el IVA pagado en adquisiciones de bienes y servicios se adiciona a la inversión o al gasto.
- d) Está obligado a hacer aportaciones al Instituto de Seguridad Social del Estado de México y Municipios y Servicios Sociales a los Trabajadores del Estado (ISSEMYM).
- e) Se apega al Decreto emitido en el Diario Oficial el 5 de diciembre de 2008 por el que se otorgan diversos beneficios fiscales en materia del impuesto sobre la renta, de derechos y de aprovechamientos.

## FORMA DE GOBIERNO

La autoridad máxima de la Universidad es el Consejo Directivo del que se desglosa la estructura organizacional básica:

## UNEVT

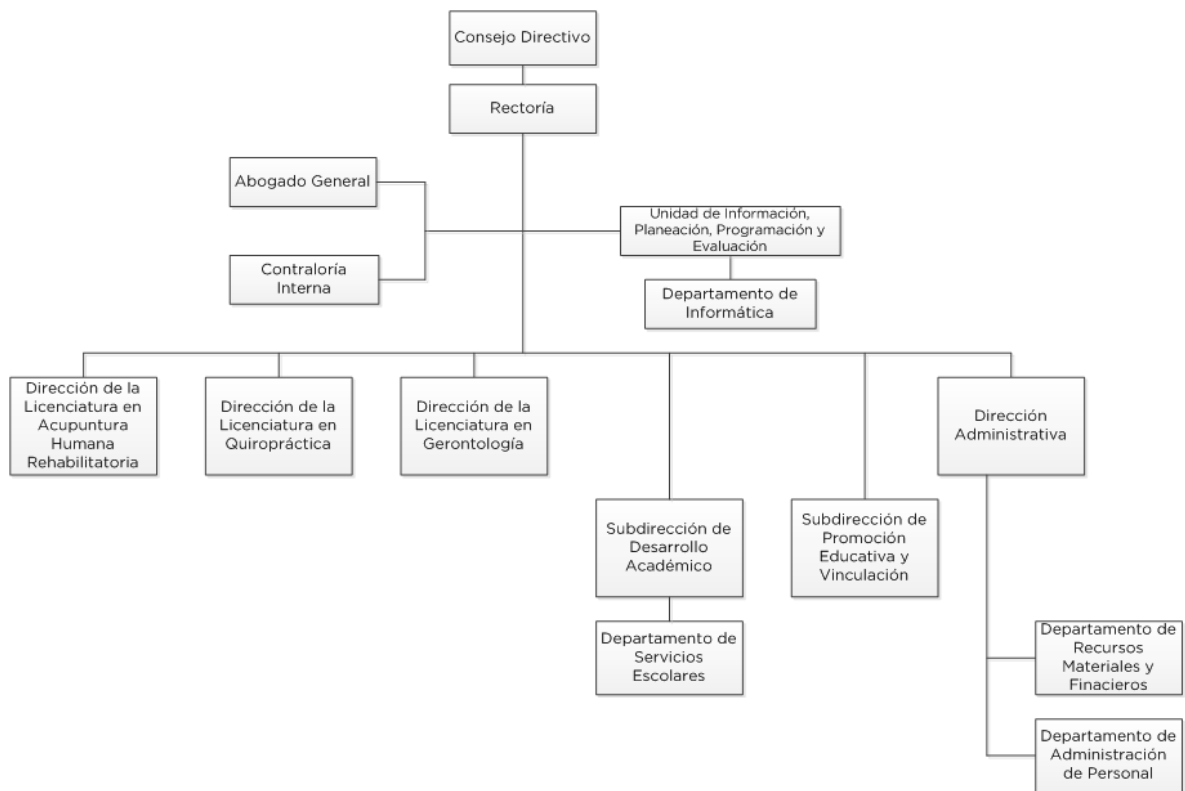

### REGIMEN FISCAL

El régimen fiscal para las entidades públicas es el correspondiente a personas morales con fines no lucrativos y sus obligaciones fiscales se determinan conforme al objetivo y funciones asignadas en la Constitución Política del Estado Libre y Soberano de México, en la Ley que les da origen o en su Decreto de Creación, salvo los casos en que se realicen actividades distintas a la prestación de servicios públicos.

### REGIMEN LABORAL

Las entidades públicas no deben registrar ninguna provisión para contingencias por la eventuales indemnizaciones y compensaciones que tenga que pagar a su personal incluso a favor de terceros, en caso de despidos injustificados así resueltos por los Tribunales correspondientes o cualquier otra derivada de las relaciones laborales, pues las deberán reconocer en el ejercicio en que se paguen, debido a que es en ese momento cuando se afecta el presupuesto de egresos del ejercicio.

### PROVISIONES

Considerando que todo gasto debe ser previsto en el Presupuesto de Egresos Autorizado para cada ejercicio fiscal.

## 5. BASES DE PREPARACIÓN DE LOS ESTADOS FINANCIEROS.

La emisión de la información financiera es en base a los criterios generales de en la Ley General de Contabilidad Gubernamental, con el fin de lograr su adecuada armonización.

Los estados financieros que se acompañan se prepararon de acuerdo con las prácticas contables establecidas en el Manual Único de Contabilidad Gubernamental para las Dependencias y Entidades Públicas del Gobierno y Municipios del Estado de México, siendo la principal la



contenida en los postulados básicos de contabilidad gubernamental, cabe mencionar que esta práctica coincide en sus puntos principales con las Normas de Información Financiera.

La Universidad tiene establecido como obligación el registrar sus operaciones de acuerdo a los Postulados Básicos de Contabilidad Gubernamental y a la observancia de las Normas de Información Financiera emitidas por el CINIF aplicables en su caso supletoria, en relación con los egresos se apegan al Manual Único de Contabilidad Gubernamental para las Dependencias y Entidades Públicas del Gobierno y Municipios del Estado de México, siendo el instrumento básico normativo en el que se integra el catálogo de cuentas, su instructivo contable, la guía contabilizadora, así como los criterios y lineamientos para el registro de sus operaciones. Así también la Observancia del Manual de Normas y políticas para el Gasto Público del Gobierno del Estado de México y las Normas Administrativas para la Asignación y Uso de Bienes y Servicios de las Dependencias y Organismos Auxiliares del poder Ejecutivo Estatal vigente.

Las cifras mostradas en estados financieros, están presentadas en base al costo histórico. En observancia a la sección IV relativa a efectos de inflación del Manual Único de Contabilidad Gubernamental para las Dependencias y Entidades Públicas del Gobierno y Municipios del Estado de México.

Las inversiones en valores negociables del ente se administrarán con eficiencia, eficacia y honradez, para cumplir con los objetivos y programas a los que estén destinados, mismos que se encuentran representados principalmente por depósitos bancarios e inversiones de renta fija a corto plazo (es decir, que no exceda de un año y en el caso de término de su administración, al periodo constitucional), y de bajo riesgo, se registrarán a su valor de mercado (valor de la inversión, más el rendimiento acumulado). En ningún caso se podrá considerar la pérdida del monto invertido (capital).

Instrumentos de Renta Fija: Se registrarán a su valor de adquisición, los rendimientos generados se reconocen en resultados conforme se realizan, considerando las condiciones establecidas en el párrafo anterior, en los que siempre se deberá considerar el valor invertido más los rendimientos generados.

Los estados financieros se preparan tomando como base los postulados básicos de contabilidad gubernamental.

La información contable básica está conformada por el Estado de Situación Financiera, el Estado de Actividades para Entidades con fines no lucrativos, el Estado de Resultados para Entidades con fines lucrativos, el Estado de Flujos de Efectivo, Estado de Variaciones en la Hacienda Pública/ Patrimonio, Estado Analítico del Activo, así como sus notas que son parte integrante de los mismos; también se integra por los estados complementarios, como la disponibilidad del Flujo de Efectivo y la Evolución e Integración de la Deuda.

La información presupuestal se integra por el Estado de Ingresos y Egresos, el Estado Comparativo de Ingresos, el Estado Comparativo de Egresos, el Estado de Avance Presupuestal de Ingresos y el Estado de Avance Presupuestal de Egresos, así como los complementarios que detallan los ingresos y egresos por cada concepto.

La información de obra pública se clasifica en Obras en proceso y gasto ejercido; y obras concluidas y su costo.

Respecto a la clasificación del pasivo, se considerará a corto plazo el que vence dentro del ejercicio fiscal correspondiente y a largo plazo el que venza en ejercicios fiscales posteriores al que corresponda la información.

## 6. POLÍTICAS DE CONTABILIDAD SIGNIFICATIVAS.

A continuación se presenta un resumen de las políticas contables más significativas utilizadas en la preparación de los estados financieros.



Efectos de la inflación en la información financiera.

De acuerdo al Manual Único de Contabilidad Gubernamental para las Dependencias y Entidades Públicas del Gobierno y Municipios del Estado de México (Undécima Edición) 2012. Tomando como referencia la NIF B-10 emitida por el Consejo Mexicano para la Investigación y Desarrollo de Normas de Información Financiera, A.C. y considerando que en los últimos 7 años la inflación en la economía mexicana no ha rebasado el 10 por ciento anual, se ha decidido no aplicar el procedimiento de revaluación de los estados financieros de los entes gubernamentales.

Las cifras mostradas en estados financieros adjuntos están representadas con base en el costo histórico. En observancia a la sección IV relativa a efectos de inflación del Manual Único de Contabilidad Gubernamental para las dependencias y Entidades Públicas del Gobierno y Municipios del Estado de México no se aplicó el procedimiento de revaluación de los estados financieros de la Universidad Estatal del Valle de Toluca por el ejercicio fiscal 2015.

Activo Fijo

El activo fijo se registra al costo de adquisición y la depreciación deberá calcularse, a partir del mes siguiente al de su adquisición. La depreciación se calculará para todos los bienes independientemente de su fecha de adquisición.

Transferencias, Asignaciones, Subsidios y Otras Ayudas.

Los ingresos por concepto de Subsidio Estatal y Subsidio Federal para gasto de operación y de inversión se registran al momento que se reciben.

Ingresos

Los ingresos que obtiene la Universidad provienen de los siguientes conceptos:

- a) Subsidios Estatales
- b) Subsidios Federales
- c) Ingresos Financieros
- d) Ingresos por venta de bienes y servicios de Organismos Descentralizados obtenidos de los costos por los servicios que presta la Universidad (Inscripciones, colegiaturas, constancias, consultas, entre otros.)

## **7. POSICIÓN EN MONEDA EXTRANJERA Y PROTECCIÓN POR RIESGO CAMBIARIO.**

No aplica.

## **8. REPORTE ANALÍTICO DEL ACTIVO.**

La depreciación representa la parte estimada de la capacidad de los activos que se han consumido durante un periodo, su fin es de índole informativo.

El registro contable de la depreciación tiene como objetivo reconocer la pérdida de valor de un activo que puede originarse por obsolescencia, desgaste o deterioro ordinario, defectos de fabricación, falta de uso, insuficiencia, entre otros.

La depreciación deberá calcularse, a partir del mes siguiente al de su adquisición. La depreciación se calculará para todos los bienes independientemente de su fecha de adquisición con los porcentajes siguientes:

BIENES	PORCENTAJE
Vehículos	10%
Equipo de Computo	20%
Mobiliario y Equipo de Oficina	3%
Edificios	2%
Maquinaria	10%
El resto	10%

La obra pública se registra en la cuenta Construcciones en Proceso, ya que es necesario reconocerlas contablemente en forma separada a fin de conocer su grado de avance en forma objetiva y comparable para elaborar proyecciones correctas; asimismo, con la finalidad de que se muestren cifras confiables en la información financiera.

En la realización de la obra pública, el ente lleva un control por cada obra o contrato y su respectivo control presupuestal, el registro contable por obra se llevará en la contabilidad del ente y el control específico de avance de la obra tanto físico como financiero.

Las obras se identifican como:

- Capitalizables.- Aquellas que incrementan el patrimonio de la entidad pública y en su caso son susceptibles de enajenación como edificios, parques, etc.
- Transferibles.- Son las capitalizables que se realizan por una unidad ejecutora del gasto y que al concluir la obra ésta se transfiere para su operación al ente, cuando se concluya la obra con el acta de entrega-recepción o con el acta administrativa de finiquito como soporte, se deberá transferir el saldo al activo fijo para incorporarla al patrimonio.

En el caso de las obras transferibles, éstas permanecen como construcciones en proceso hasta concluir la obra, en ese momento, con el acta de entrega-recepción o con el acta administrativa de finiquito, se deberán reclasificar al activo fijo y una vez aprobada su transferencia por el Órgano de Gobierno en el ámbito de sus respectivas competencias se da de baja del activo fijo, afectando la cuenta "Complementaria de Patrimonio".

El registro de la obra pública deberá incluir el costo de la elaboración de proyectos, la propia construcción y la supervisión, así como los gastos y costos relacionados con la misma, generados desde la planeación hasta su conclusión. Independiente de la fuente de financiamiento, que puede ser: recursos propios, subsidios o transferencias, tanto estatales como federales.

Tratándose de la obra pública ejecutada con recursos estatales se realiza la retención del 2 por ciento por los servicios de control necesarios para su ejecución, la retención del 0.2 por ciento para la Delegación Estado de México del Instituto de Capacitación de la Industria de la Construcción y el 0.5 por ciento para la Delegación Estado de México de la Cámara Mexicana de la Industria de la Construcción, y las demás retenciones que establezca la normatividad aplicable.

## 9. FIDEICOMISOS, MANDATOS Y ANÁLOGOS.

No se cuenta con fideicomisos en el ente.

## 10. REPORTE DE RECAUDACIÓN.

Los ingresos propios se generan por los servicios que presta el ente, presupuesto derivado de aportaciones federales, estatales, así como los rendimientos financieros generados por las inversiones realizadas durante el ejercicio y de manera acumulada al 31 de diciembre de 2015.

## UNEVT

CONCEPTO	IMPORTE RECAUDADO
Ingresos por Venta de Bienes y Servicios	161.5
Aportación Estatal	33,686.3
PAD	1,207.6
Aportación Federal	18,322.6
Otros Ingresos	1,319.0
<b>IMPORTE TOTAL</b>	<b>54,697.0</b>

### 11. INFORMACION SOBRE LA DEUDA Y EL REPORTE ANALITICO DE LA DEUDA

La Universidad no tiene algún adeudo.

### 12. CALIFICACIONES OTORGADAS

No aplica

### 13. PROCESO DE MEJORA

La Universidad ha implantado políticas de control interno las cuales se describen en su forma general.

- a) Constitución de órganos colegiados como son comités de Adquisiciones, Arrendamientos y Servicios.
- b) Verificaciones trimestrales del Mobiliario y Equipo.
- c) Elaboración y aprobación de Programas Anuales de Adquisiciones, Arrendamientos y servicios por parte del H. Consejo Directivo.
- d) Adhesión en contratos de servicios con el Gobierno del Estado de México.
- e) Rendición de Cuentas a través de los diferentes órganos de fiscalización.
- f) Expedición de reglamentos y lineamientos que norman el quehacer sustantivo y adjetivo de la institución.
- g) Programa de compras solidarias
- h) Dictaminación al cien por ciento de los manuales de procedimientos.
- i) Recaudación de los ingresos propios mediante formato universal.
- j) Emisión de cheques a través del sistema de contabilidad gubernamental.

### 14. INFORMACIÓN POR SEGMENTOS

No se tiene información Financiera de manera segmentada.

### 15. EVENTOS POSTERIORES AL CIERRE

No se tienen eventos que afecten económicamente al ente en los estados financieros.

### 16. PARTES RELACIONADAS

No existen partes relacionadas que pudieran ejercer influencia significativa sobre la toma de decisiones financieras y operativas.

### 17. RESPONSABILIDAD SOBRE LA PRESENTACIÓN RAZONABLE DE LOS ESTADOS FINANCIEROS

**“Bajo protesta de decir verdad declaramos que los Estados Financieros y sus notas, son razonablemente correctos y son responsabilidad del emisor”.**

El Despacho Soto Prieto y Cía., S.C., dictaminó los Estados Financieros de la Universidad Estatal del Valle de Toluca al 31 de diciembre de 2016, informando que presentan razonablemente en todos los aspectos importantes la situación financiera de la UNEVT.



# INFORMACIÓN PRESUPUESTARIA



U N E V T

<p>Universidad Estatal del Valle de Toluca</p> <p>Estado Analítico de Ingresos</p> <p>Del 1 de Enero al 31 de Diciembre de 2016</p> <p>(Miles de pesos)</p>
---

Rubro de Ingresos	Ingreso					Diferencia
	Estimado	Ampliaciones y Reducciones	Modificado	Devengado	Recaudado	
	(1)	(2)	(3= 1 + 2)	(4)	(5)	
Impuestos						
Cuotas y Aportaciones de Seguridad Social						
Contribuciones de Mejoras						
Derechos						
Productos					1,101.8	1,101.8
Corriente					1,101.8	1,101.8
Capital						
Aprovechamientos					217.2	217.2
Corriente					217.2	217.2
Capital						
Ingresos por Ventas de Bienes y Servicios	7,958.5	-7,958.5			161.5	-7,797.0
Participaciones y Aportaciones						
Transferencias, Asignaciones, Subsidios y Otras Ayudas	41,097.6	11,518.5	52,616.1	1,988.7	51,227.8	10,130.2
Ingresos Derivados de Financiamientos		42,000.4	42,000.4		32,422.5	32,422.5
<b>Total</b>	<b>49,056.1</b>	<b>45,560.4</b>	<b>94,616.5</b>	<b>1,988.7</b>	<b>85,130.8</b>	
				<b>Ingresos excedentes*</b>		<b>36,074.7</b>

Estado Analítico de Ingresos Por Fuente de Financiamiento	Ingreso					Diferencia
	Estimado	Ampliaciones y Reducciones	Modificado	Devengado	Recaudado	
	(1)	(2)	(3= 1 + 2)	(4)	(5)	
<b>Ingresos del Gobierno</b>						
Impuestos						
Contribuciones de Mejoras						
Derechos						
Productos						
Corriente						
Capital						
Aprovechamientos						
Corriente						
Capital						
Participaciones y Aportaciones						
Transferencias, Asignaciones, Subsidios y Otras Ayudas						
<b>Ingresos de Organismos y Empresas</b>	<b>49,056.1</b>	<b>3,560.0</b>	<b>52,616.1</b>	<b>1,988.7</b>	<b>52,708.3</b>	<b>3,652.2</b>
Cuotas y Aportaciones de Seguridad Social						
Ingresos por Ventas de Bienes y Servicios	7,958.5	-7,958.5			1,480.5	-6,478.0
Transferencias, Asignaciones, Subsidios y Otras Ayudas	41,097.6	11,518.5	52,616.1	1,988.7	51,227.8	10,130.2
<b>Ingresos Derivados de Financiamiento</b>		<b>42,000.4</b>	<b>42,000.4</b>		<b>32,422.5</b>	<b>32,422.5</b>
Ingresos Derivados de Financiamientos		42,000.4	42,000.4		32,422.5	32,422.5
<b>Total</b>	<b>49,056.1</b>	<b>45,560.4</b>	<b>94,616.5</b>	<b>1,988.7</b>	<b>85,130.8</b>	
				<b>Ingresos excedentes*</b>		<b>36,074.7</b>

CUENTA PÚBLICA DEL GOBIERNO, ORGANISMOS AUXILIARES Y AUTÓNOMOS DEL ESTADO DE MÉXICO 2016

Universidad Estatal del Valle de Toluca <b>INGRESOS</b> (Miles de Pesos)								
INGRESOS	PREVISTO	PRESUPUESTO 2016		TOTAL AUTORIZADO	RECAUDADO	VARIACIÓN		
		ASIGNACIONES Y/O AMPLIACIONES	REDUCCIONES Y/O DISMINUCIONES			IMPORTE	%	
<b>INGRESOS DE GESTIÓN</b>	<b>7,958.5</b>		<b>7,958.5</b>		<b>161.5</b>	<b>-161.5</b>		
Ingresos Por Ventas de Bienes y Servicios	7,958.5		7,958.5		161.5	-161.5		
<b>PARTICIPACIONES, APORTACIONES, TRANSFERENCIAS, ASIGNACIONES, SUBSIDIOS Y OTRAS AYUDAS</b>	<b>39,890.0</b>	<b>11,518.5</b>		<b>51,408.5</b>	<b>52,008.9</b>	<b>-600.4</b>	<b>-1.2</b>	
Subsidio	39,890.0	11,518.5		51,408.5	52,008.9	-600.4	-1.2	
<b>OTROS INGRESOS Y BENEFICIOS</b>		<b>42,000.4</b>		<b>42,000.4</b>	<b>33,741.5</b>	<b>8,258.9</b>	<b>19.7</b>	
Ingresos Financieros					1,101.8	-1,101.8	-4.5	
Disponibilidad Financiera		24,509.8		24,509.8	24,509.8			
Pasivos Pendientes de Liquidar al Cierre del Ejercicio					7,912.7	-7,912.7		
Pasivos Derivados de Erogaciones Devengadas y Pendientes de Pago de Ejercicios Anteriores		17,490.6		17,490.6		17,490.6	100.0	
Ingresos Diversos					217.2	-217.2		
<b>S U B T O T A L</b>	<b>47,848.5</b>	<b>53,518.9</b>	<b>7,958.5</b>	<b>93,408.9</b>	<b>85,911.9</b>	<b>7,497.0</b>	<b>8.0</b>	
<b>Programa de Acciones para el Desarrollo (PAD)</b>	<b>1,207.6</b>			<b>1,207.6</b>	<b>1,207.6</b>			
<b>T O T A L</b>	<b>49,056.1</b>	<b>53,518.9</b>	<b>7,958.5</b>	<b>94,616.5</b>	<b>87,119.5</b>	<b>7,497.0</b>	<b>7.9</b>	

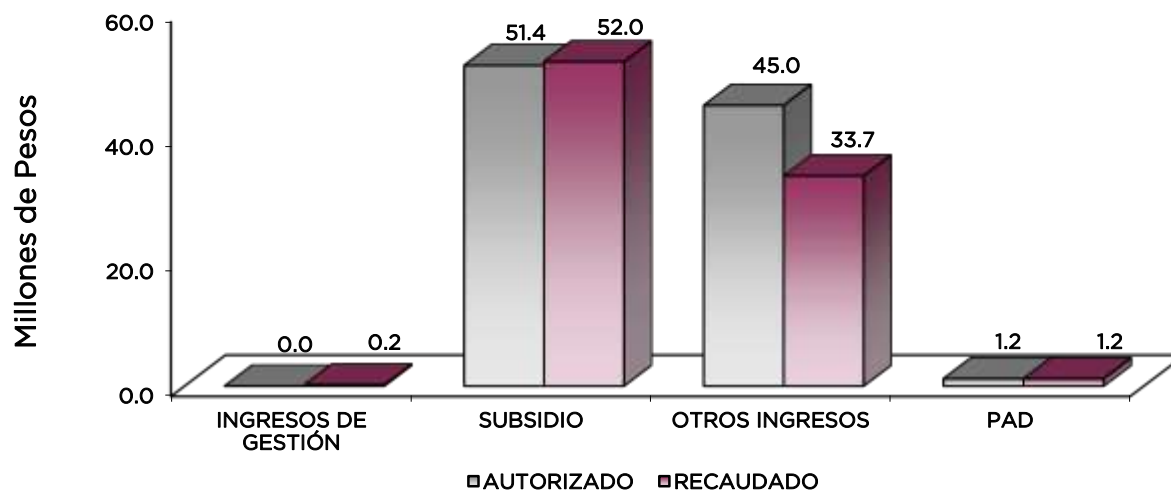



## NOTAS AL PRESUPUESTO DE INGRESOS

### INGRESOS

Se tuvo previsto recaudar ingresos por 49 millones 56.1 miles de pesos, posteriormente se autorizaron ampliaciones y traspasos netos por 45 millones 560.4 miles de pesos, lo que determinó un total autorizado de 94 millones 616.5 miles de pesos, logrando recaudar 87 millones 119.5 miles de pesos, obteniendo una variación por 7 millones 497 mil pesos, lo que representó el 7.9 por ciento del total autorizado.

### INGRESOS DE GESTIÓN

Ingresos por Venta de Bienes y Servicios

Se tuvo previsto recaudar ingresos por 7 millones 958.5 miles de pesos, por concepto de cuotas por servicios escolares; los cuales fueron recaudados a través de subsidio estatal, cumpliendo con el Convenio de Colaboración Administrativa para la Recaudación de los Ingresos Percibidos en las Entidades Públicas.

### PARTICIPACIONES, APORTACIONES, TRANSFERENCIAS, ASIGNACIONES, SUBSIDIOS Y OTRAS AYUDAS

#### Subsidio

Inicialmente se previó recaudar 39 millones 890 mil pesos, posteriormente se autorizaron ampliaciones por 11 millones 518.5 miles de pesos, lo que determinó un total autorizado por 51 millones 408.5 miles de pesos, logrando recaudar 52 millones 8.9 miles de pesos, obteniendo una variación de 600.4 miles pesos, lo que representó el 1.2 por ciento respecto al monto autorizado.

### OTROS INGRESOS Y BENEFICIOS

Se autorizaron ampliaciones por 42 millones 0.4 miles de pesos, otorgadas principalmente a Disponibilidades Financieras y se recaudaron ingresos por 33 millones 741.5 miles de pesos, obteniendo una variación de 8 millones 258.9 miles de pesos, que representó el 19.7 por ciento del monto previsto.

Del importe recaudado por 33 millones 741.5 miles pesos, se integró principalmente de disponibilidad financiera por 24 millones 509.8 miles de pesos.

### PROGRAMA DE ACCIONES PARA EL DESARROLLO

Se autorizaron 1 millón 207.6 miles de pesos los cuales se ejercieron en su totalidad para continuar con la construcción de un edificio de gobierno.

CUENTA PÚBLICA DEL GOBIERNO, ORGANISMOS AUXILIARES Y AUTÓNOMOS DEL ESTADO DE MÉXICO 2016

Universidad Estatal del Valle de Toluca Estado Analítico del Ejercicio del Presupuesto de Egresos Clasificación por Objeto del Gasto (Capítulo y Concepto) Del 1 de Enero al 31 de Diciembre de 2016 (Miles de Pesos)						
Concepto	Egresos					Subejercicio
	Aprobado	Ampliaciones/ (Reducciones)	Modificado	Devengado	Pagado	
	1	2	3 = (1 + 2)	4	5	6 = (3 - 4)
<b>Servicios Personales</b>	<b>37,861.4</b>	<b>2,878.7</b>	<b>40,740.1</b>	-	<b>31,748.5</b>	<b>40,740.1</b>
Remuneraciones al Personal de Carácter Permanente	21,744.7	147.1	21,891.8	-	20,296.0	21,891.8
Remuneraciones al Personal de Carácter Transitorio	-	-	-	-	-	-
Remuneraciones Adicionales y Especiales	8,342.7	2,502.8	10,845.5	-	5,728.0	10,845.5
Seguridad Social	6,264.2	90.6	6,354.8	-	4,325.0	6,354.8
Otras Prestaciones Sociales y Económicas	1,509.8	138.2	1,648.0	-	1,399.5	1,648.0
Previsiones	-	-	-	-	-	-
Pago de Estímulos a Servidores Públicos	-	-	-	-	-	-
<b>Materiales y Suministros</b>	<b>2,697.4</b>	<b>4,268.1</b>	<b>6,965.5</b>	-	<b>5,271.7</b>	<b>6,965.5</b>
Materiales de Administración, Emisión de Documentos y Artículos	-	-	-	-	-	-
Oficiales	644.8	1,954.4	2,599.2	-	1,745.8	2,599.2
Alimentos y Utensilios	99.8	336.5	436.3	-	436.3	436.3
Materias Primas y Materiales de Producción y Comercialización	-	-	-	-	-	-
Materiales y Artículos de Construcción y de Reparación	515.1	715.6	1,230.7	-	1,164.2	1,230.7
Productos Químicos, Farmacéuticos y de Laboratorio	777.1	363.8	1,140.9	-	961.8	1,140.9
Combustibles, Lubrificantes y Aditivos	179.1	0.1	179.2	-	156.8	179.2
Vestuario, Blancos, Prendas de Protección y Artículos Deportivos	96.0	82.4	13.6	-	6.2	13.6
Materiales y Suministros Para Seguridad	-	-	-	-	-	-
Herramientas, Refacciones y Accesorios Menores	385.5	980.1	1,365.6	-	800.6	1,365.6
<b>Servicios Generales</b>	<b>5,999.5</b>	<b>4,101.4</b>	<b>10,100.9</b>	<b>117.7</b>	<b>9,489.2</b>	<b>9,983.2</b>
Servicios Básicos	1,887.5	772.0	1,115.5	-	849.4	1,115.5
Servicios de Arrendamiento	-	41.9	41.9	-	41.9	41.9
Servicios Profesionales, Científicos, Técnicos y Otros Servicios	823.5	1,346.4	2,169.9	-	2,068.6	2,169.9
Servicios Financieros, Bancarios y Comerciales	186.4	295.7	482.1	-	471.8	482.1
Servicios de Instalación, Reparación, Mantenimiento y Conservación	1,974.8	2,163.1	4,137.9	-	4,060.6	4,137.9
Servicios de Comunicación Social y Publicidad	145.6	76.4	69.2	-	61.2	69.2
Servicios de Traslado y Viáticos	65.1	62.7	2.4	-	0.6	2.4
Servicios Oficiales	5.5	187.8	193.3	-	193.3	193.3
Otros Servicios Generales	911.1	977.6	1,888.7	117.7	1,741.8	1,771.0
<b>Transferencias, Asignaciones, Subsidios y Otras Ayudas</b>	<b>1,290.2</b>	<b>2,586.0</b>	<b>3,876.2</b>	-	<b>1,211.4</b>	<b>3,876.2</b>
Transferencias Internas y Asignaciones al Sector Público	-	-	-	-	-	-
Transferencias al Resto del Sector Público	-	-	-	-	-	-
Subsidios y Subvenciones	58.5	1,685.7	1,744.2	-	181.2	1,744.2
Ayudas Sociales	1,231.7	900.3	2,132.0	-	1,030.2	2,132.0
Pensiones y Jubilaciones	-	-	-	-	-	-
Transferencias a Fideicomisos, Mandatos y Otros Análogos	-	-	-	-	-	-
Transferencias a la Seguridad Social	-	-	-	-	-	-
Donativos	-	-	-	-	-	-
Transferencias al Exterior	-	-	-	-	-	-
<b>Bienes Muebles, Inmuebles e Intangibles</b>	<b>-</b>	<b>5,072.2</b>	<b>5,072.2</b>	-	<b>4,752.2</b>	<b>5,072.2</b>
Mobiliario y Equipo de Administración	-	2,465.6	2,465.6	-	2,300.8	2,465.6
Mobiliario y Equipo Educativo y Recreativo	-	256.0	256.0	-	131.9	256.0
Equipo e Instrumental Médico y de Laboratorio	-	2,171.2	2,171.2	-	2,140.1	2,171.2
Vehículos y Equipo de Transporte	-	179.4	179.4	-	179.4	179.4
Equipo de Defensa y Seguridad	-	-	-	-	-	-
Maquinaria, Otros Equipos y Herramientas	-	-	-	-	-	-
Activos Biológicos	-	-	-	-	-	-
Bienes Inmuebles	-	-	-	-	-	-
Activos Intangibles	-	-	-	-	-	-
<b>Inversión Pública</b>	<b>1,207.6</b>	<b>9,163.4</b>	<b>10,371.0</b>	<b>7,775.2</b>	-	<b>2,595.8</b>
Obra Pública en Bienes de Dominio Público	1,207.6	9,163.4	10,371.0	7,775.2	-	2,595.8
Obra Pública en Bienes Propios	-	-	-	-	-	-
Proyectos Productivos y Acciones de Fomento	-	-	-	-	-	-
<b>Inversiones Financieras y Otras Provisiones</b>	<b>-</b>	<b>-</b>	<b>-</b>	<b>-</b>	<b>-</b>	<b>-</b>
Inversiones Para el Fomento de Actividades Productivas	-	-	-	-	-	-
Acciones y Participaciones de Capital	-	-	-	-	-	-
Compra de Títulos y Valores	-	-	-	-	-	-
Concesión de Préstamos	-	-	-	-	-	-
Inversiones en Fideicomisos, Mandatos y Otros Análogos	-	-	-	-	-	-
Otras Inversiones Financieras	-	-	-	-	-	-
Provisiones para Contingencias y Otras Erogaciones Especiales	-	-	-	-	-	-
<b>Participaciones y Aportaciones</b>	<b>-</b>	<b>-</b>	<b>-</b>	<b>-</b>	<b>-</b>	<b>-</b>
Participaciones	-	-	-	-	-	-
Aportaciones	-	-	-	-	-	-
Convenios	-	-	-	-	-	-
<b>Deuda Pública</b>	<b>-</b>	<b>17,490.6</b>	<b>17,490.6</b>	-	<b>17,210.8</b>	<b>17,490.6</b>
Amortización de la Deuda Pública	-	17,490.6	17,490.6	-	17,210.8	17,490.6
Intereses de la Deuda Pública	-	-	-	-	-	-
Comisiones de la Deuda Pública	-	-	-	-	-	-
Gastos de la Deuda Pública	-	-	-	-	-	-
Costo por Coberturas	-	-	-	-	-	-
Apoyos Financieros	-	-	-	-	-	-
Adeudos de Ejercicios Fiscales Anteriores (Adefas)	-	-	-	-	-	-
<b>Total del Gasto</b>	<b>49,056.1</b>	<b>45,560.4</b>	<b>94,616.5</b>	<b>7,892.9</b>	<b>69,683.8</b>	<b>86,723.6</b>

U N E V T

Universidad Estatal del Valle de Toluca  
Estado Analítico del Ejercicio del Presupuesto de Egresos  
Clasificación Económica (por Tipo de Gasto)  
Del 1 de Enero al 31 de Diciembre de 2016  
(Miles de Pesos)

Concepto	Egresos					Subejercicio 6 = ( 3 - 4 )
	Aprobado	Ampliaciones/ (Reducciones)	Modificado	Devengado	Pagado	
	1	2	3 = ( 1 + 2 )	4	5	
Gasto Corriente	47,848.5	13,834.1	61,682.6	117.7	47,720.8	61,564.9
Gasto de Capital	1,207.6	14,235.7	15,443.3	7,775.2	4,752.2	7,668.1
Amortización de la Deuda y Disminución de Pasivos		17,490.6	17,490.6		17,210.8	17,490.6
Pensiones y Jubilaciones			-			-
Participaciones			-			-
<b>Total del Gasto</b>	<b>49,056.1</b>	<b>45,560.4</b>	<b>94,616.5</b>	<b>7,892.9</b>	<b>69,683.8</b>	<b>86,723.6</b>

Universidad Estatal del Valle de Toluca  
Estado Analítico del Ejercicio del Presupuesto de Egresos  
Clasificación Administrativa  
Del 1 de Enero al 31 de Diciembre de 2016  
(Miles de Pesos)

Concepto	Egresos					Subejercicio 6 = ( 3 - 4 )
	Aprobado	Ampliaciones/ (Reducciones)	Modificado	Devengado	Pagado	
	1	2	3 = ( 1 + 2 )	4	5	
Entidades Paraestatales y Fideicomisos No Empresariales y No Financieros	49,056.1	45,560.4	94,616.5	7,892.9	69,683.8	86,723.6
Instituciones Públicas de Seguridad Social	-	-	-	-	-	-
Entidades Paraestatales Empresariales No Financieras con Participación Estatal Mayoritaria	-	-	-	-	-	-
Entidades Paraestatales Empresariales Financieras Monetarias con Participación Estatal Mayoritaria	-	-	-	-	-	-
Entidades Paraestatales Empresariales Financieras No Monetarias con Participación Estatal Mayoritaria	-	-	-	-	-	-
Fideicomisos Financieros Públicos con Participación Estatal Mayoritaria	-	-	-	-	-	-
<b>Total del Gasto</b>	<b>49,056.1</b>	<b>45,560.4</b>	<b>94,616.5</b>	<b>7,892.9</b>	<b>69,683.8</b>	<b>86,723.6</b>

Universidad Estatal del Valle de Toluca  
Estado Analítico del Ejercicio del Presupuesto de Egresos  
Clasificación Administrativa  
Del 1 de Enero al 31 de Diciembre de 2016  
(Miles de pesos)

Concepto	Egresos					Subejercicio o 6 = ( 3 - 4 )
	Aprobado	Ampliaciones/ (Reducciones)	Modificado	Devengado	Pagado	
	1	2	3 = ( 1 + 2 )	4	5	
2059P Universidad Estatal del Valle de Toluca.	49,056.1	45,560.4	94,616.5	7,892.9	69,683.8	86,723.6
<b>Total del Gasto</b>	<b>49,056.1</b>	<b>45,560.4</b>	<b>94,616.5</b>	<b>7,892.9</b>	<b>69,683.8</b>	<b>86,723.6</b>

**Universidad Estatal del Valle de Toluca**  
**Estado Analítico del Ejercicio del Presupuesto de Egresos**  
**Clasificación Administrativa**  
**Del 1 de Enero al 31 de Diciembre de 2016**  
**(Miles de pesos)**

Concepto	Egresos					Subejercicio
	Aprobado	Ampliaciones/ (Reducciones)	Modificado	Devengado	Pagado	
	1	2	3 = (1 + 2)	4	5	
Poder Ejecutivo	49,056.1	45,560.4	94,616.5	7,892.9	69,683.8	86,723.6
Poder Legislativo			-			-
Poder Judicial			-			-
Órganos Autónomos			-			-
<b>Total del Gasto</b>	<b>49,056.1</b>	<b>45,560.4</b>	<b>94,616.5</b>	<b>7,892.9</b>	<b>69,683.8</b>	<b>86,723.6</b>

**Universidad Estatal del Valle de Toluca**  
**Estado Analítico del Ejercicio del Presupuesto de Egresos**  
**Clasificación Funcional (Finalidad y Función)**  
**Del 1 de Enero al 31 de Diciembre 2016**  
**(Miles de Pesos)**

Concepto	Egresos					Subejercicio
	Aprobado	Ampliaciones/ (Reducciones)	Modificado	Devengado	Pagado	
	1	2	3 = (1 + 2)	4	5	
<b>Gobierno</b>	<b>804.4</b>	- 46.1	<b>758.3</b>	<b>26.6</b>	<b>275.9</b>	<b>731.7</b>
Legislación	804.4	- 46.1	758.3	26.6	275.9	731.7
Justicia			-			-
Coordinación de la Política de Gobierno			-			-
Relaciones Exteriores			-			-
Asuntos Financieros y Hacendarios			-			-
Seguridad Nacional			-			-
Asuntos de Orden Público y de Seguridad Interior			-			-
Otros Servicios Generales			-			-
<b>Desarrollo Social</b>	<b>48,251.7</b>	<b>28,115.9</b>	<b>76,367.6</b>	<b>7,866.3</b>	<b>52,197.1</b>	<b>68,501.3</b>
Protección Ambiental			-			-
Vivienda y Servicios a la Comunidad			-			-
Salud			-			-
Recreación, Cultura y Otras Manifestaciones Sociales			-			-
Educación	48,251.7	28,115.9	76,367.6	7,866.3	52,197.1	68,501.3
Protección Social			-			-
Otros Asuntos Sociales			-			-
<b>Desarrollo Económico</b>	-	-	-	-	-	-
Asuntos Económicos, Comerciales y Laborales en General			-			-
Agropecuaria, Silvicultura, Pesca y Caza			-			-
Combustibles y Energía			-			-
Minería, Manufacturas y Construcción			-			-
Transporte			-			-
Comunicaciones			-			-
Turismo			-			-
Ciencia, Tecnología e Innovación			-			-
Otras Industrias y Otros Asuntos Económicos			-			-
<b>Otras no Clasificadas en Funciones Anteriores</b>	-	<b>17,490.6</b>	<b>17,490.6</b>	-	<b>17,210.8</b>	<b>17,490.6</b>
Transacciones de la Deuda Pública / Costo Financiero de la Deuda			-			-
Transferencias, Participaciones y Aportaciones entre Diferentes Niveles y Órdenes de Gobierno		17,490.6	17,490.6	-	17,210.8	17,490.6
Saneamiento del Sistema Financiero			-			-
Adeudos de Ejercicios Fiscales Anteriores			-			-
<b>Total del Gasto</b>	<b>49,056.1</b>	<b>45,560.4</b>	<b>94,616.5</b>	<b>7,892.9</b>	<b>69,683.8</b>	<b>86,723.6</b>

UNEVT

<p>Universidad Estatal del Valle de Toluca Endeudamiento Neto Del 1 de Enero al 31 de Diciembre de 2016 (Miles de Pesos)</p>
--

Identificación de Crédito o Instrumento	Contratación/Colocación	Amortización	Endeudamiento Neto
	A	B	C = A - B
<b>Créditos Bancarios</b>			
			-
			-
			-
			-
			-
			-
			-
<b>Total Créditos Bancarios</b>		-	-
<b>Otros Instrumentos de Deuda</b>			
			-
			-
			-
			-
			-
			-
<b>Total Otros Instrumentos de Deuda</b>	-	-	-
<b>TOTAL</b>	-	-	-

<p>Universidad Estatal del Valle de Toluca Intereses de la Deuda Del 1 de Enero al 31 de Diciembre de 2016 (Miles de Pesos)</p>
---

Identificación de Crédito o Instrumento	Devengado	Pagado
<b>Créditos Bancarios</b>		
<b>Total de Intereses de Créditos Bancarios</b>	-	-
<b>Otros Instrumentos de Deuda</b>		
<b>Total de Intereses de Otros Instrumentos de Deuda</b>	-	-
<b>TOTAL</b>	-	-

**Universidad Estatal del Valle de Toluca**  
**EGRESOS POR CAPÍTULO**

(Miles de Pesos)

EGRESOS	PREVISTO	P R E S U P U E S T O 2 0 1 6			EJERCIDO	V A R I A C I Ó N	
		ASIGNACIONES Y/O AMPLIACIONES	REDUCCIONES Y/O DISMINUCIONES	TOTAL AUTORIZADO		IMPORTE	%
Servicios Personales	37,861.4	6,219.8	3,341.1	40,740.1	31,748.5	8,991.6	22.1
Materiales y Suministros	2,697.4	6,416.6	2,148.5	6,965.5	5,271.7	1,693.8	24.3
Servicios Generales	5,999.5	10,414.4	6,313.0	10,100.9	9,606.9	494.0	4.9
Transferencias, Asignaciones, Subsidios y Otras Ayudas	1,290.2	3,040.0	454.0	3,876.2	1,211.4	2,664.8	68.7
Bienes Muebles, Inmuebles e Intangibles		10,114.2	5,042.0	5,072.2	4,752.2	320.0	6.3
Inversión Pública		11,759.3	2,595.9	9,163.4	6,567.6	2,595.8	28.3
Deuda Pública		17,490.6		17,490.6	17,210.8	279.8	1.6
<b>S U B T O T A L</b>	<b>47,848.5</b>	<b>65,454.9</b>	<b>19,894.5</b>	<b>93,408.9</b>	<b>76,369.1</b>	<b>17,039.8</b>	<b>18.2</b>
<b>INVERSIÓN PÚBLICA</b>							
Programa de Acciones para el Desarrollo (PAD)	1,207.6			1,207.6	1,207.6		
<b>T O T A L</b>	<b>49,056.1</b>	<b>65,454.9</b>	<b>19,894.5</b>	<b>94,616.5</b>	<b>77,576.7</b>	<b>17,039.8</b>	<b>18.0</b>

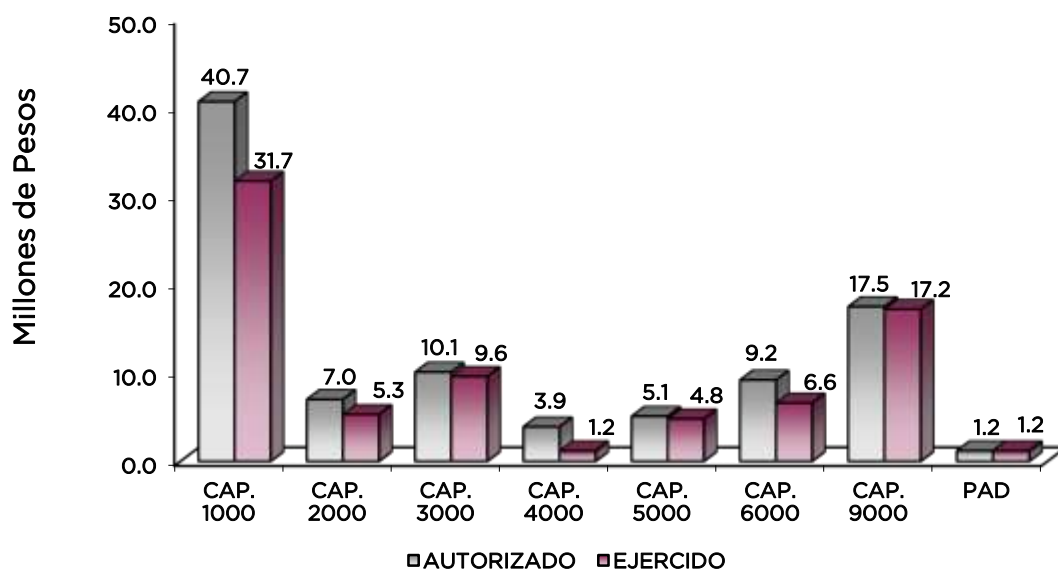

## NOTAS AL PRESUPUESTO DE EGRESOS

### EGRESOS

Se autorizó un presupuesto de egresos por 49 millones 56.1 miles de pesos, teniendo ampliaciones y traspasos netos de más por 45 millones 560.4 miles de pesos, con lo que se determinó un presupuesto modificado por 94 millones 616.5 miles de pesos, de los cuales se ejercieron 77 millones 576.7 miles de pesos, obteniendo una variación por 17 millones 39.8 miles de pesos, equivalente al 18 por ciento respecto al monto autorizado.

### SERVICIOS PERSONALES

Se tuvo un presupuesto autorizado inicial de 37 millones 861.4 miles de pesos, con ampliaciones y traspasos netos de más por 2 millones 878.7 miles de pesos, obteniendo un presupuesto modificado de 40 millones 740.1 miles de pesos, de los cuales se ejercieron 31 millones 748.5 miles de pesos, por lo que se tuvo un subejercicio de 8 millones 991.6 miles de pesos, lo que representó el 22.1 por ciento respecto al monto autorizado.

### MATERIALES Y SUMINISTROS

Se tuvo un autorizado inicial de 2 millones 697.4 miles de pesos, con ampliaciones y traspasos netos de más por 4 millones 268.1 miles de pesos, lo que determinó un presupuesto modificado de 6 millones 965.5 miles de pesos. De lo anterior se ejercieron 5 millones 271.7 miles de pesos, obteniendo un subejercicio de 1 millón 693.8 miles de pesos, lo que representó el 24.3 por ciento respecto al monto autorizado.

### SERVICIOS GENERALES

Se autorizó inicialmente 5 millones 999.5 miles de pesos, con ampliaciones y traspasos netos de más por 4 millones 101.4 miles de pesos, obteniendo un presupuesto modificado por 10 millones 100.9 miles de pesos. El importe ejercido fue de 9 millones 606.9 miles de pesos, obteniendo un subejercicio de 494 mil pesos, lo que representó el 4.9 por ciento respecto al monto autorizado.

### TRANSFERENCIAS, ASIGNACIONES, SUBSIDIOS Y OTRAS AYUDAS

El presupuesto autorizado inicial en este capítulo fue de 1 millón 290.2 miles de pesos, con ampliaciones y traspasos netos de más por 2 millones 586 mil pesos, obteniendo un presupuesto modificado de 3 millones 876.2 miles de pesos. El importe ejercido fue de 1 millón 211.4 miles de pesos, obteniendo un subejercicio de 2 millones 664.8 miles de pesos, lo que representó el 68.7 por ciento respecto al monto autorizado.

### BIENES MUEBLES, INMUEBLES E INTANGIBLES

Se tuvieron ampliaciones y traspasos netos de más por 5 millón 72.2 miles de pesos. El importe ejercido fue de 4 millones 752.2 miles de pesos, obteniendo un subejercicio de 320 mil pesos, lo que representó el 6.3 por ciento respecto al monto autorizado.

## INVERSION PÚBLICA

Se autorizó una ampliación por 9 millones 163.4 miles de pesos de los cuales se ejercieron 6 millones 567.6 miles de pesos, destinados para continuar con la construcción del edificio de Rectoría.

## DEUDA PÚBLICA

Se autorizó una ampliación para el pago de pasivos derivados de erogaciones devengadas y pendientes de liquidar al cierre del ejercicio fiscal anterior por 17 millones 490.6 miles de pesos, ejerciéndose 17 millones 210.8 miles de pesos, obteniendo un subejercicio por 279.8 miles de pesos, lo que representó el 1.6 por ciento respecto al monto autorizado.

## PROGRAMA ACCIONES PARA EL DESARROLLO

Se autorizaron 1 millón 207.6 miles de pesos, los cuales se ejercieron en su totalidad para continuar con la construcción del edificio de Rectoría.

## INFORMACIÓN PRESUPUESTAL

## Universidad Estatal del Valle de Toluca

## EGRESOS POR OBJETO DEL GASTO

(Miles de Pesos)

CAPÍTULO Y OBJETO DEL GASTO	P R E S U P U E S T O 2 0 1 6					VARIACIÓN
	PREVISTO	ASIGNACIONES Y/O AMPLIACIONES	REDUCCIONES Y/O DISMINUCIONES	TOTAL AUTORIZADO	EJERCIDO	
<b>SERVICIOS PERSONALES</b>	<b>37,861.4</b>	<b>6,219.8</b>	<b>3,341.1</b>	<b>40,740.1</b>	<b>31,748.5</b>	<b>8,991.6</b>
Sueldo Base	9,545.3	3,145.8	2,798.8	9,892.3	9,215.5	676.8
Honorarios Asimilables a Salarios						
Hora Clase	12,199.4		199.8	11,999.6	11,080.6	919.0
Prima por Antigüedad						
Prima Adicional por Permanencia en el Servicio						
Prima Vacacional	2,539.3	16.0	48.9	2,506.4	1,296.9	1,209.5
Aguinaldo	4,848.5	24.4		4,872.9	3,155.0	1,717.9
Vacaciones no Disfrutadas por Finiquito	25.6	7.7	1.2	32.1	20.7	11.4
Compensación por Retabulación						
Gratificación	554.8	2,545.6	34.2	3,066.2	977.5	2,088.7
Gratificación por Convenio	374.5		6.7	367.8	277.9	89.9
Cuotas de Servicio de Salud	2,933.1	34.8		2,967.9	2,364.4	603.5
Cuotas al Sistema Solidario de Reparto	2,180.6			2,180.6	1,505.1	675.5
Cuotas del Sistema de Capitalización Individual	568.3			568.3		568.3
Aportación para Financiar los Gastos Generales de Administración de ISSFMvM	123.5	83.3		206.8	187.6	19.2
Riesgo de Trabajo	403.7			403.7	244.0	159.7
Seguros y Fianzas	55.0		27.5	27.5	23.8	3.7
Cuotas para Fondo de Retiro	74.1	.5		74.6	65.4	9.2
Seguro de Separación Individualizado	595.0			595.0	489.9	105.1
Liquidaciones por indemnizaciones por sueldos y salarios caídos	3.3			3.3		3.3
Viáticos	18.5	150.0		168.5	142.6	25.9
Despensa	818.9	211.7	224.0	806.6	701.6	105.0
Estímulos por Puntualidad y Asistencia						
<b>MATERIALES Y SUMINISTROS</b>	<b>2,697.4</b>	<b>6,416.6</b>	<b>2,148.5</b>	<b>6,965.5</b>	<b>5,271.7</b>	<b>1,693.8</b>
Materiales y Útiles de Oficina	240.1	183.8		423.9	423.9	
Enseres de Oficina	26.8	7.3		34.1	31.2	2.9
Material y Útiles de Imprenta y Reproducción						
Material de Foto, Cine y Grabación						
Materiales y Útiles para el Procesamiento en Equipos y Bienes Informáticos	220.8	385.5	130.7	475.6	357.1	118.5
Material de Información	5.6	1.7		7.3	3.6	3.7
Material y Enseres de Limpieza	101.9	419.6	18.9	502.6	495.8	6.8
Material Didáctico	13.9	1,877.0	841.4	1,049.5	403.6	645.9
Material para identificación y registro	35.7	170.7	100.2	106.2	30.5	75.7
productos alimenticios para personas	90.5	260.6		351.1	351.1	
Utensilios para el servicio de alimentación	9.3	75.9		85.2	85.2	
Productos minerales no metálicos	16.2					



# UNEVT

CAPÍTULO Y OBJETO DEL GASTO	P R E S U P U E S T O 2 0 1 6					
	PREVISTO	ASIGNACIONES Y/O AMPLIACIONES	REDUCCIONES Y/O DISMINUCIONES	TOTAL AUTORIZADO	EJERCIDO	VARIACIÓN
Material Eléctrico y Electrónico	47.8	783.9	88.0	743.7	718.8	24.9
Materiales Complementarios	185.4	325.0	246.4	264.0	241.8	22.2
Material de señalización	123.6	64.0	112.4	75.2	75.3	-1
Arboles y plantas de ornato	18.5	12.3	12.8	18.0	18.0	
Materiales de construcción	123.6	21.3	31.4	113.5	110.3	3.2
Sustancias químicas		43.4		43.4	35.7	7.7
Medicinas y productos farmacéuticos	4.6	.6		5.2	5.2	.0
Materiales, accesorios y suministros médicos	772.5	290.7	140.0	923.2	838.2	85.0
Materiales, accesorios y suministros de laboratorio		366.0	196.9	169.1	82.7	86.4
Combustibles, Lubricantes y Aditivos	179.1	.1		179.2	156.8	22.4
Vestuario y uniformes	64.4		64.0	.4		.4
Prendas de seguridad y protección personal		2.2		2.2	2.3	-1
Productos textiles	17.6		15.2	2.4		2.4
Blancos y otros productos textiles	14.0	3.6	9.0	8.6	4.0	4.6
Refacciones, Accesorios y Herramientas	42.1	72.0	12.5	101.6	68.6	33.0
Refacciones y Accesorios Menores de Edificios	5.9	521.7		527.6	241.2	286.4
Refacciones y Accesorios para Equipo de Cómputo	206.4	456.1	40.4	622.1	386.8	235.3
Refacciones y accesorios menores de equipo e instrumental	70.3		50.2	20.1	11.5	8.6
Refacciones y accesorios menores para equipo de transporte	14.0	68.9		82.9	81.1	1.8
Artículos para la Extinción de Incendios	46.8	2.7	38.1	11.4	11.4	.0
Otros Enseres						
<b>SERVICIOS GENERALES</b>	<b>5,999.5</b>	<b>10,414.4</b>	<b>6,313.0</b>	<b>10,100.9</b>	<b>9,606.9</b>	<b>494.0</b>
Servicio de Energía Eléctrica	292.0	200.1	121.5	370.6	345.4	25.2
Gas	74.2	46.0	55.4	64.7	60.3	4.4
Servicio de agua	11.3	1.9		13.2	11.3	1.9
Servicio de cloración de agua		522.0	174.0	348.0	174.0	174.0
Servicio de Telefonía Convencional	843.4	277.5	989.0	131.9	97.8	34.1
Servicio de radiocalización y telecomunicación	111.2		82.7	28.5	21.4	7.1
Servicios de conducción de señales analógicas y digitales		180.0	174.0	6.0		6.0
Servicio de Telefonía Celular						
Servicio de Acceso a Internet	555.4	25.1	428.0	152.5	139.2	13.3
Servicio Postal y Telegráfico						
Arrendamiento de Edificios y Locales		135.0	135.0			
Arrendamiento de Vehículos						
Arrendamiento de Maquinaria y Equipo						
Arrendamiento de Activos Intangibles		41.9		41.9	41.9	
Asesorías Asociadas a Convenios o Acuerdos	185.4	933.5	189.8	929.1	920.7	8.4
Servicios Informáticos		171.0	168.1	2.9	1.6	1.3
Capacitación		623.1	362.1	261.0	201.0	60.0
Servicios de Apoyo Administrativo y Fotocopiado		.3		.3	.3	
Impresión de Documentos Oficiales para la Prestación de Servicios Públicos, Identificación, Formatos Administrativos y Fiscales, Formas Valoradas, Certificados y Títulos	31.5		26.5		4.8	
Servicio de impresión de documentos oficiales	114.3	112.2	111.9	114.6	114.6	
Servicios de Vigilancia	492.2	700.1	429.7	762.6	731.3	31.3
Servicios profesionales		124.3	30.0	94.3	94.2	.1
Servicios Bancarios y Financieros	130.8	491.9	482.8	139.9	129.6	10.3
Seguros y Fianzas	55.6	637.2	350.7	342.2	342.2	
Reparación y mantenimiento de inmuebles	118.5	1,861.2	258.7	1,721.0	1,701.3	19.7
Reparación y mantenimiento de mobiliario y equipo		140.5		140.5	140.4	.1
Reparación, Instalación y Mantenimiento de Bienes Informáticos, Microfilmación y Tecnologías de la Información	41.2	18.5	18.6	41.1	22.1	19.0
Reparación y mantenimiento de equipo médico	46.4	207.7	20.0	234.1	222.9	11.2
Reparación y Mantenimiento de Vehículos Terrestres, Aéreos y Lacustres	57.7	41.6	24.5	74.8	70.9	3.9
Reparación y mantenimiento de maquinaria, equipo		374.8		374.8	374.8	
Servicios de Lavandería, Limpieza e Higiene	1,649.3	261.4	629.0	1,281.7	1,258.2	23.5
Servicios de fumigación	61.8	590.2	382.0	270.0	270.0	
Gastos de publicidad y propaganda	1.4			1.4		1.4
Publicaciones Oficiales y de Información en General para Difusión	61.8	152.8	146.8	67.8	61.2	6.6
Servicio de cine y grabación	82.4		82.4			
Transportación aérea	1.4		.5	.9		.9
Viaticos en el extranjero	20.5		20.5			
Otros servicios de traslado y hospedaje	43.3	3.6	45.3	1.6	.7	.9
Gastos de Traslado por Vía Terrestre						
Gastos de ceremonial	4.1	93.3	4.1	93.3	93.3	
Gastos de ceremonias oficiales y de orden social	1.4	100.0	1.4	100.0	100.0	
Exposiciones y Ferias						
Otros Impuestos y Derechos	53.0	91.0	26.1	117.9	108.7	9.2
Penas multas y actualizaciones		855.4		855.4	855.4	
Otros gastos por responsabilidades		.1		.1		.1
Impuesto sobre Erogaciones por Remuneraciones al Trabajo Personal	843.0	315.6	287.1	871.5	857.2	14.3
Impuesto sobre la Renta		.2		.2	.1	.1
Gastos de Servicios Menores	15.0	75.3	54.8	35.5	30.0	5.5
Gastos de Servicios Menores		8.1		8.1	8.1	
diferencia por variación en el tipo de cambio						

CUENTA PÚBLICA DEL GOBIERNO, ORGANISMOS AUXILIARES Y AUTÓNOMOS DEL ESTADO DE MÉXICO 2016

CAPÍTULO Y OBJETO DEL GASTO	P R E S U P U E S T O 2 0 1 6					
	PREVISTO	ASIGNACIONES Y/O AMPLIACIONES	REDUCCIONES Y/O DISMINUCIONES	TOTAL AUTORIZADO	EJERCIDO	VARIACIÓN
<b>TRANSFERENCIAS,ASIGNACIONES, SUBSIDIOS Y OTRAS AYUDAS</b>	<b>1,290.2</b>	<b>3,040.0</b>	<b>454.0</b>	<b>3,876.2</b>	<b>1,211.4</b>	<b>2,664.8</b>
Subsidios a Entidades Federativas y Municipios	1,290.2	3,040.0	454.0	3,876.2	1,211.4	2,664.8
<b>BIENES MUEBLES, INMUEBLES E INTANGIBLES</b>		<b>10,114.2</b>	<b>5,042.0</b>	<b>5,072.2</b>	<b>4,752.2</b>	<b>320.0</b>
Muebles y enseres		2,787.9	2,156.5	631.4	473.6	157.8
Bienes Informáticos		3,007.2	1,218.8	1,788.4	1,788.4	
Otros equipos electricos y electronicos de oficina		198.0	97.9	100.2	38.8	61.4
Equipos y aparatos audiovisuales		320.7	129.4	191.2	111.1	80.1
Equipo de foto cine y grabación		32.0	16.0	16.0	10.4	5.6
Otro equipo educacional y recreativo		26.0	13.0	13.0	10.4	2.6
Equipo médico y de laboratorio		3,563.0	1,410.4	2,152.6	2,140.1	12.5
Maquinaria y Equipo Agropecuario		179.4		179.4	179.4	
<b>INVERSIÓN PÚBLICA</b>		<b>11,759.3</b>	<b>2,595.9</b>	<b>9,163.4</b>	<b>6,567.6</b>	<b>2,595.8</b>
Obra Estatal o Municipal		11,759.3	2,595.9	6,567.6	6,567.6	
<b>DEUDA PÚBLICA</b>		<b>17,490.6</b>		<b>17,490.6</b>	<b>17,210.8</b>	<b>279.8</b>
Por el Ejercicio Inmediato Anterior		17,490.6		17,490.6	17,210.8	279.8
<b>SUBTOTAL</b>	<b>47,848.5</b>	<b>65,454.9</b>	<b>19,894.5</b>	<b>93,408.9</b>	<b>76,369.1</b>	<b>17,039.8</b>
<b>INVERSIÓN PÚBLICA</b>	<b>1,207.6</b>			<b>1,207.6</b>	<b>1,207.6</b>	
Programa de Acciones para el Desarrollo (PAD)	1,207.6			1,207.6	1,207.6	
<b>T O T A L</b>	<b>49,056.1</b>	<b>65,454.9</b>	<b>19,894.5</b>	<b>94,616.5</b>	<b>77,576.7</b>	<b>17,039.8</b>
	=====	=====	=====	=====	=====	=====

# INFORMACIÓN PROGRAMÁTICA



U N E V T

Universidad Estatal del Valle de Toluca  
Gasto por Categoría Programática  
Del 1 de Enero al 31 de Diciembre de 2016  
(Miles de Pesos)

Concepto	Egresos					Subejercicio 6=(3 - 4)
	Aprobado	Ampliaciones/ (Reducciones)	Modificado	Devengado	Pagado	
	1	2	3=(1 + 2)	4	5	
<b>Programas</b>	49,056.1	28,069.8	77,125.9	7,892.9	52,473.0	69,233.0
<b>Subsidios: Sector Social y Privado o Entidades Federativas y Municipios</b>	-	-	-	-	-	-
Sujetos o Reglas de Operación			-			-
Otros Subsidios			-			-
<b>Desempeño de las Funciones</b>	49,056.1	28,069.8	77,125.9	7,892.9	52,473.0	69,233.0
Prestación de Servicios Públicos	49,056.1	28,069.8	77,125.9	7,892.9	52,473.0	69,233.0
Provisión de Bienes Públicos			-			-
Planeación, Seguimiento y Evaluación de Políticas Públicas			-			-
Promoción y Fomento			-			-
Regulación y Supervisión			-			-
Funciones de las Fuerzas Armadas (Únicamente Gobierno Federal)			-			-
Específicos			-			-
Proyectos de Inversión			-			-
<b>Administrativos y de Apoyo</b>	-	-	-	-	-	-
Apoyo al Proceso Presupuestario y para Mejorar la Eficiencia Institucional			-			-
Apoyo a la Función Pública y al Mejoramiento de la Gestión			-			-
Operaciones Ajenas			-			-
<b>Compromisos</b>	-	-	-	-	-	-
Obligaciones de Cumplimiento de Resolución Jurisdiccional			-			-
Desastres Naturales			-			-
<b>Obligaciones</b>	-	-	-	-	-	-
Pensiones y Jubilaciones			-			-
Aportaciones a la Seguridad Social			-			-
Aportaciones a Fondos de Estabilización			-			-
Aportaciones a Fondos de Inversión y Reestructura de Pensiones			-			-
<b>Programa de Gasto Federalizado (Gobierno Federal)</b>	-	-	-	-	-	-
Gasto Federalizado			-			-
<b>Participaciones a Entidades Federativas y Municipios</b>			-			-
<b>Costo Financiero, Deuda o Apoyos a Deudores y Ahorradores de la Banca</b>			-			-
<b>Adeudos de Ejercicios Fiscales Anteriores</b>		17,490.6	17,490.6		17,210.8	17,490.6
<b>Total del Gasto</b>	49,056.1	45,560.4	94,616.5	7,892.9	69,683.8	86,723.6

El Plan de Desarrollo del Estado de México 2011-2017, es un documento que proyecta una visión integral del Estado de México, reconoce la diversidad política, así como el perfil y la vocación económica y social de cada región y municipio, con la finalidad de establecer estrategias de acción que nos permitirán aprovechar las áreas de oportunidad y fomentar el crecimiento de las zonas rurales, urbanas y metropolitanas de la Entidad.

### Gobierno de Resultados

El Gobierno Estatal está orientado a la obtención de resultados; es decir, a que las políticas públicas tengan un impacto positivo en la realidad de la Entidad, para lo cual es necesario que las mismas sean consecuencia de un proceso integral de planeación, de una ejecución eficiente de las políticas públicas y de la evaluación continua de las acciones de gobierno.

### Gobierno Solidario

El Gobierno Estatal se ha planteado como visión ofrecer un elevado nivel de vida y una mayor igualdad de oportunidades, asumiendo su papel como Gobierno Solidario. Para ello, se han establecido objetivos apegados a la realidad de la Entidad, que delinearán la política social durante los próximos años y tendrán un impacto directo en el mejoramiento de las condiciones de desarrollo humano y social de los mexiquenses: Ser reconocido como el Gobierno de la Educación; Combatir la Pobreza; Mejorar la Calidad de Vida de los Mexiquenses mediante la Transformación Positiva de su Entorno y Alcanzar una Sociedad más igualitaria a través de la atención a grupos en situación de vulnerabilidad.

### Financiamiento para el Desarrollo

El Gobierno Estatal requiere de recursos financieros para fomentar el desarrollo. Debido a las metas y objetivos que se han establecido, cada peso que se presupueste debe asignarse y gastarse de manera eficiente. Los recursos deben dirigirse a proyectos que causen el mayor impacto en el bienestar de los mexiquenses.

**Universidad Estatal del Valle de Toluca**  
**EGRESOS POR PILAR Y/O EJE TRANSVERSAL**  
(Miles de Pesos)

PILAR Y/O EJE TRANSVERSAL	PREVISTO	P R E S U P U E S T O 2 0 1 6			EJERCIDO	VARIACIÓN	
		ASIGNACIONES Y/O AMPLIACIONES	REDUCCIONES Y/O DISMINUCIONES	TOTAL AUTORIZADO		IMPORTE	%
Gobierno de Resultados	804.4	96.5	142.6	758.3	302.5	455.8	60.1
Gobierno Solidario	48,251.7	47,867.8	19,751.9	76,367.6	60,063.4	16,304.2	21.3
Financiamiento para el Desarrollo		17,490.6		17,490.6	17,210.8	279.8	1.6
<b>T O T A L</b>	<b>49,056.1</b> =====	<b>65,454.9</b> =====	<b>19,894.5</b> =====	<b>94,616.5</b> =====	<b>77,576.7</b> =====	<b>17,039.8</b> =====	<b>18.0</b>

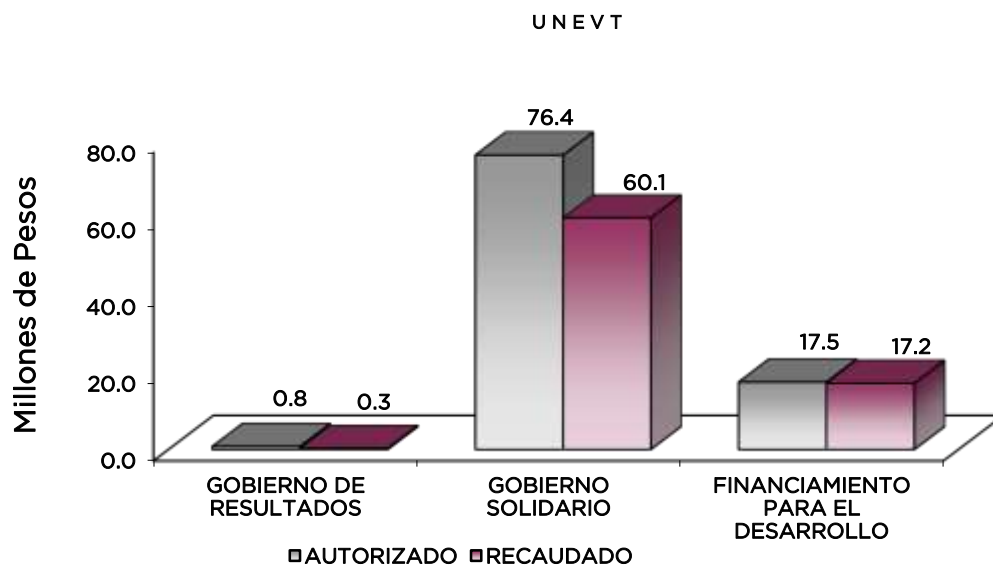

## FINALIDAD

## GOBIERNO

## DESARROLLO SOCIAL

En esta finalidad se avanzará en la provisión de servicios a la población en materia de Protección Social, Educación, Salud, Vivienda y Servicios a la Comunidad, con lo que se apoyará fundamentalmente la consecución de las Metas Nacionales México Incluyente y México con Educación de Calidad.

El Programa que desarrolló la Universidad Estatal del Valle de Toluca, busca cumplir los siguientes objetivos:

- Mejorar la calidad de la educación en todos los niveles.
- Formar integralmente al alumno para mejorar la calidad en la educación con énfasis en una formación a partir de valores universales, actitudes y hábitos positivos, mediante conocimientos y competencias.
- Impulsar la vinculación efectiva de la Educación Media Superior y la Educación Superior con los sectores público, privado y social.

**Universidad Estatal del Valle de Toluca**  
**EGRESOS POR PROGRAMA**  
(Miles de Pesos)

PROGRAMA	PRESUPUESTO 2016			TOTAL AUTORIZADO	EJERCIDO	VARIACIÓN	
	PREVISTO	ASIGNACIONES Y/O AMPLIACIONES	REDUCCIONES Y/O DISMINUCIONES			IMPORTE	%
Desarrollo de la Función Pública y Ética en el Servicio Público	804.4	96.5	142.6	758.3	302.5	455.8	60.1
Educación Superior	44,980.2	46,889.9	18,358.4	73,511.7	58,568.1	14,943.6	20.3
Gestión de las Políticas Educativas	452.6	373.8	390.4	436.0	393.0	43.0	9.9
Modernización de la Educación	2,818.9	604.1	1,003.1	2,419.9	1,102.3	1,317.6	54.4
Previsiones para el Pago de Adeudo de Ejercicios Fiscales Anteriores		17,490.6		17,490.6	17,210.8	279.8	1.6
<b>TOTAL</b>	<b>49,056.1</b>	<b>65,454.9</b>	<b>19,894.5</b>	<b>94,616.5</b>	<b>77,576.7</b>	<b>17,039.8</b>	<b>18.0</b>
	=====	=====	=====	=====	=====	=====	

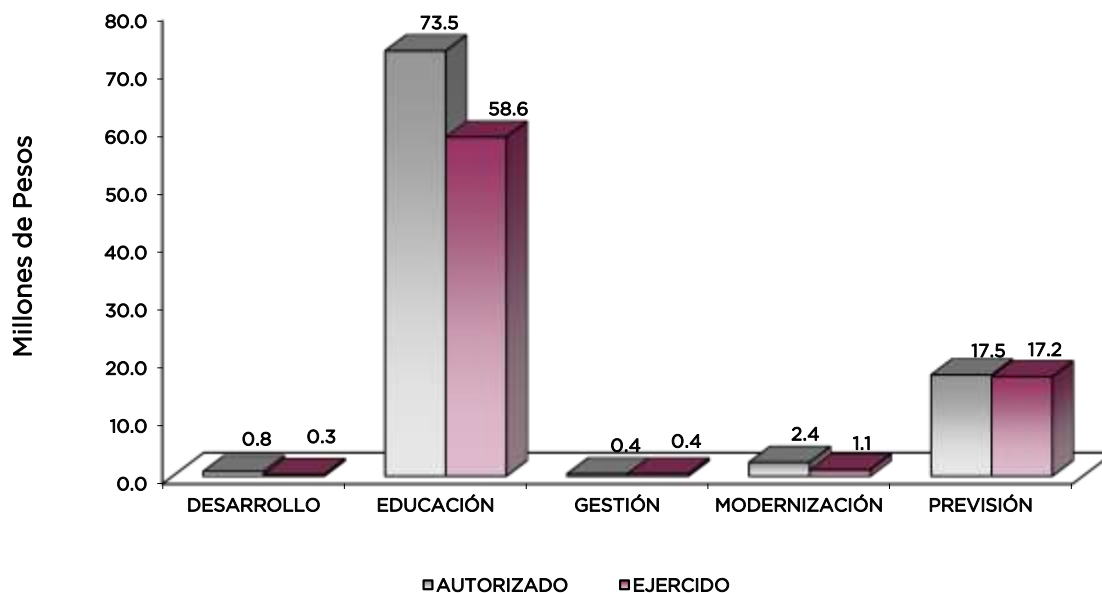



## AVANCE OPERATIVO-PROGRAMÁTICO Y PRESUPUESTAL

### GOBIERNO DE RESULTADOS

#### GOBIERNO

#### COORDINACIÓN DE LAS POLÍTICAS DE GOBIERNO

#### 01 03 04 01 DESARROLLO DE LA FUNCIÓN PÚBLICA Y ÉTICA EN EL SERVICIO PÚBLICO

#### 01 03 04 01 01 01 FISCALIZACIÓN, CONTROL Y EVALUACIÓN INTERNA DE LA GESTIÓN PÚBLICA

**Realizar Auditorías, con el Propósito de Verificar el Cumplimiento del Marco Normativo que Regula el Funcionamiento de las Dependencias y Organismos Auxiliares del Ejecutivo Estatal y los Ayuntamientos.** El Órgano Interno de Control realizó 5 auditorías para analizar, verificar y evaluar de manera objetiva, las evidencias relacionadas con los informes de las actividades financieras y de gestión del organismo, con el fin de determinar el grado de cumplimiento y apego a la normatividad, que significó el 100 por ciento de lo programado.

**Realizar Evaluaciones para Determinar el Grado de Eficacia y Eficiencia en los Procesos, Así Como en el Desempeño Institucional de las Dependencias y Organismos Auxiliares del Ejecutivo Estatal.** Se llevó a cabo 1 proceso de evaluación con la finalidad de determinar el grado de eficacia y eficiencia con que han sido empleados los recursos destinados a alcanzar los objetivos previstos en la atención a la comunidad universitaria, posibilitando la determinación de las desviaciones y la adopción de medidas correctivas que garanticen el cumplimiento adecuado de las metas, alcanzando el 100 por ciento de lo programado.

**Realizar Inspecciones a Rubros Específicos en las Dependencias, Organismos Auxiliares del Ejecutivo Estatal y en su caso Ayuntamientos, con el Propósito de Constatar el Cumplimiento del Marco Normativo que lo Regula.** Con la finalidad de llevar a cabo el examen físico de los recursos o de documentos que soportan las operaciones administrativas del organismo se realizaron 30 inspecciones, cubriendo así la meta programada en un 100 por ciento.

**Participar en Testificaciones, Con el Propósito de Asegurarse que los Actos Administrativos Se Realicen Conforme a la Normatividad Vigente.** La Contraloría Interna participó en 4 verificaciones de actos oficiales y otros que celebraron el organismo y sus servidores públicos, con la finalidad de dejar constancia, cubriendo la meta programada en un 100 por ciento.

**Participar del Órgano Interno de Control en Reuniones que por Mandato Legal o Disposición Administrativa así lo Requiera.** La Titular del Órgano Interno de Control intervino en 21 de 23 sesiones programadas con órganos de gobierno, órganos colegiados y reuniones de trabajo, que por mandato legal o de orden administrativo, requieren de servidores públicos representantes de la Contraloría Interna.

### DESARROLLO SOCIAL

#### EDUCACIÓN

#### 02 05 03 01 EDUCACIÓN SUPERIOR.

#### 02 05 03 01 01 02 EDUCACIÓN SUPERIOR UNIVERSITARIA

**Atender a los Alumnos de Nuevo Ingreso de Educación Superior Universitaria.** Es un compromiso con la sociedad incrementar los servicios educativos en el nivel superior, es por eso que se realizó la promoción y difusión que se realiza en la Región VII Lerma. La Universidad registró 600 alumnos de nuevo ingreso de 610 alumnos programados, cumpliendo el 98.3 por ciento.

**Atender a la Matrícula de Educación Superior Universitaria.** Con la finalidad de incrementar la absorción y la cobertura educativa de la Universidad, se dió atención al Convenio Estratégico del Gobierno del Estado de México -UAEMEX, atendiendo alumnos provenientes de Normales y de la UNAM, acción por el cual se registró una matrícula de 1 mil 962 alumnos de 1 mil 900 alumnos programados, con lo que se superó la meta en un 3.2 por ciento.

**Desarrollar Proyectos de Investigación.** Con la finalidad de generar conocimientos que promuevan el crecimiento académico de los docentes y alumnos, se desarrollaron 12 proyectos de investigación, lo que equivale al 100 por ciento la meta programada.

**Capacitar al Personal Directivo y Administrativo.** Se capacitó a 49 servidores públicos, entre ellos directivos y administrativos, con el objeto de que cuenten con los conocimientos necesarios para el buen desempeño de las actividades que se desarrollan en cada una de las Unidades Administrativas de esta Universidad, alcanzando la meta un 100 por ciento.

**Capacitar al Personal Docente.** Se capacitó a 80 docentes, con propósito de elevar los conocimientos, aptitudes y habilidades profesionales que permitan un correcto desempeño en las aulas de la institución, cubriendo así la meta programada en un 100 por ciento.

**Lograr que los Alumnos Concluyan sus Estudios en el Periodo Establecido.** En el año 2016 esta Universidad contó con la tercera generación de pasantes, con un total de 173 alumnos de la generación 2011-2016 superando la meta programada en un 1.8 por ciento.

**Coadyuvar a que los Egresados Obtengan su Título Profesional de Educación Superior.** Derivado de las diversas opciones con que cuenta la Universidad para que el alumno logre la titulación académica, 51 alumnos lograron obtener su título profesional, superando la meta en un 2 por ciento.

**Evaluar al Personal Docente Con la Finalidad de Encontrar Áreas de Oportunidad Para Mejorar su Desempeño.** Se realizó una evaluación a 97 docentes de los tres programas educativos, con la finalidad de conocer las necesidades de capacitación y establecer las acciones necesarias que permiten ofrecer una educación de calidad, con lo que superó la meta en 7.8 por ciento.

**Realizar Acciones Culturales y Deportivas.** Se realizaron 11 acciones, con la finalidad de fomentar la formación integral de los alumnos, con actividades artísticas y deportivas, cubriendo la meta en un 100 por ciento.

**Realizar Proyectos Emprendedores en Educación Superior Universitaria.** Con la finalidad de desarrollar habilidades, talentos y espíritu emprendedor entre la comunidad estudiantil se realizó un proyecto emprendedor, cumpliendo el 100 por ciento.

**Contactar Egresados en Educación Superior Universitaria Para Identificar Las Características de su Ubicación en el Campo Laboral, Así Como La Pertinencia de su Formación Académica.** Con la finalidad de establecer un vínculo de comunicación permanente entre la Universidad y sus egresados se contactó a 100 egresados, cubriendo la meta en un 100 por ciento.

**Promover la construcción, ampliación, modernización de la infraestructura que permita a los usuarios un lugar adecuado de acuerdo al programa que tienen asignados.** Se autorizó la realización de 1 proyecto de construcción para un edificio de Gobierno, mismos que se alcanzó, logrando concluir la meta programada en un 100 por ciento.

**Impulsar el Desarrollo de Acciones Para la Rehabilitación y Mantenimiento Preventivo y Correctivo Con el Propósito de Mejorar la Calidad de la Infraestructura y en Caso Necesario Atender Las Contingencias Que se Susciten Durante el Ejercicio Fiscal de Acuerdo a las Necesidades de la Institución.** Con el objeto de que los alumnos de esta Casa de Estudios

cuenten con espacios adecuados para su formación académica, se realiza el mantenimiento adecuado a las instalaciones, en este contexto se realiza la modernización y equipamiento del edificio de laboratorios, con estas acciones se da atención a la meta en 100 por ciento.

## 02 05 06 01 GESTIÓN DE LAS POLÍTICAS EDUCATIVAS

### 02 05 06 01 02 04 VINCULACIÓN CON EL SECTOR PRODUCTIVO

**Firmar Nuevos Convenios con los Sectores Público, Privado y Social.** Como parte de las acciones que realiza esta Casa de Estudios para fortalecer la formación integral de los estudiantes, es la consolidación de convenios de colaboración y apoyo interinstitucional con el sector público, privado y social, en este contexto, se logró la firma de 11 convenios, alcanzando así la meta en un 100 por ciento.

**Integrar Alumnos al Programa de Educación Dual.** El objeto primordial del Sistema Dual es la búsqueda de la vinculación de la teoría y la práctica, integrando al estudiante en la empresa para desarrollar sus competencias profesionales, al tiempo que desarrolla competencias genéricas y disciplinares a fin de lograr una educación integral, motivo por el que esta Institución integró a 44 alumnos de los tres programas educativos, cubriendo así la meta en un 100 por ciento.

## 02 05 06 02 MODERNIZACIÓN DE LA EDUCACIÓN

### 02 05 06 02 01 01 FORTALECIMIENTO DE LA CALIDAD EDUCATIVA

**Impartir el Idioma Inglés a los Alumnos en Educación Superior.** Esta casa de estudios con la finalidad de fomentar e impulsar acciones encaminadas a la enseñanza del idioma inglés en la educación, como lo establece el Plan de Desarrollo 2011-2017 del Estado de México, se logró que 300 alumnos participaran en cursos del idioma inglés, lo que permitió cumplir la meta en un 100 por ciento.

### 02 05 06 02 01 04 TECNOLOGÍA APLICADA A LA EDUCACIÓN

**Utilizar Equipo de Cómputo en el Proceso de Enseñanzas-Aprendizaje en Educación Superior.** Una herramienta importante para fortalecer el proceso de enseñanza-aprendizaje en nuestra institución es la utilización de equipo informático (computadoras), por lo que se facilitó el acceso a la comunidad estudiantil a 160 equipos de cómputo de 190 equipos programados, cumpliendo en 84.2 por ciento de lo programado.

### 02 05 06 02 01 05 CONVIVENCIA ESCOLAR SIN VIOLENCIA

**Realizar Acciones Para la Prevención de la Violencia Escolar en Educación Superior.** En atención a lo establecido en el Plan de Desarrollo 2011-2017 del estado de México, se realizaron 10 acciones para prevenir la violencia escolar en nuestras aulas, cubriendo así la meta en un 100 por ciento.

**Realizar Acciones de Equidad de Género en Educación Superior.** Una prioridad para la Universidad es contar con una cultura que promueva la equidad de género entre nuestra comunidad, motivo por lo que se realizaron 10 acciones, alcanzó la meta al 100 por ciento.

CUENTA PÚBLICA DEL GOBIERNO, ORGANISMOS AUXILIARES Y AUTÓNOMOS DEL ESTADO DE MÉXICO 2016

Universidad Estatal del Valle de Toluca  
**AVANCE OPERATIVO - PROGRAMÁTICO Y PRESUPUESTAL**  
 ENERO - DICIEMBRE DE 2016

						M E T A S				PRESUPUESTO 2016 (Miles de Pesos)			
FIN	FUN	SF	PP	SP	Pr	DESCRIPCIÓN	UNIDAD DE MEDIDA	PROGRA- MADO	ALCAN- ZADO	AVANCE %	AUTORIZADO	EJERCIDO	%
GOBIERNO DE RESULTADOS													
GOBIERNO													
COORDINACIÓN DE LAS POLÍTICAS DE GOBIERNO													
01	03	04	01			DESARROLLO DE LA FUNCIÓN PÚBLICA Y ÉTICA EN EL SERVICIO PÚBLICO					758.3	302.5	39.9
01	03	04	01	01	01	FISCALIZACIÓN, CONTROL Y EVALUACIÓN INTERNA DE LA GESTIÓN PÚBLICA					758.3	302.5	39.9
						Realizar Auditorías, Con el Propósito de Verificar el Cumplimiento del Marco Normativo que Regula el Funcionamiento de las Dependencias y Organismos Auxiliares del Ejecutivo Estatal y los Ayuntamientos	Auditoría	5	5	100.0			
						Realizar Evaluaciones para Determinar el Grado de Eficacia y Eficiencia en los Procesos, así como en el Desempeño Institucional de las Dependencias y Organismos Auxiliares del Ejecutivo Estatal	Evaluación	1	1	100.0			
						Realizar Inspecciones a Rubros Específicos en las Dependencias, Organismos Auxiliares del Ejecutivo Estatal y en su caso Ayuntamientos, con el Propósito de Constatar el Cumplimiento del Marco Normativo que lo Regula	Inspección	30	30	100.0			
						Participar en Testificaciones, con el Propósito de Asegurarse que los Actos Administrativos se Realicen Conforme a la Normatividad Vigente	Testificación	4	4	100.0			
						Participación del Órgano de Control Interno en Reuniones que por Mandato Legal o Disposición Administrativa así lo Requiera	Sesión	23	21	91.3			
DESARROLLO SOCIAL													
EDUCACIÓN													
02	05	03	01			EDUCACIÓN SUPERIOR					73,511.7	58,568.1	79.7
02	05	03	01	01	02	EDUCACIÓN SUPERIOR UNIVERSITARIA					73,511.7	58,568.1	79.7
						Atender a los Alumnos de Nuevo Ingreso de Educación Superior Universitaria	Alumno	610	600	98.3			
						Atender la Matrícula de Educación Superior Universitaria	Alumno	1,900	1,962	103.2			
						Desarrollar Proyectos de Investigación	Proyecto	12	12	100.0			
						Capacitar al Personal Directivo y Administrativo	Persona	49	49	100.0			
						Capacitar al Personal Docente	Docente	80	80	100.0			
						Lograr que los Alumnos Concluyan sus Estudios en el Periodo Establecido	Alumno	170	173	101.8			
						Coadyuvar a que los Egresados Obtengan su Título Profesional de Educación Superior	Documento	50	51	102.0			
						Evaluar al Personal Docente con la Finalidad de Encontrar Áreas de Oportunidad para Mejorar su Desempeño	Docente	90	97	107.8			
						Realizar Acciones Culturales y Deportivas	Acción	11	11	100.0			
						Realizar Proyectos Emprendedores en Educación Superior Universitaria	Proyecto	1	1	100.0			
						Contactar Egresados en Educación Superior Universitaria para Identificar las Características de su Ubicación en el Campo Laboral, así como la Pertinencia de su Formación Académica	Egresado	100	100	100.0			

UNEVT

FIN	FUN	SF	PP	SP	Pr	DESCRIPCIÓN	M E T A S			PRESUPUESTO 2016 (Miles de Pesos)		
							UNIDAD DE MEDIDA	PROGRA-MADO	ALCAN-ZADO	AVANCE %	AUTORIZADO	EJERCIDO %
						Promover la Construcción, Ampliación, Modernización de la Infraestructura que Permita a los Usuarios un Lugar Adecuado de Acuerdo al Programa que Tienen Asignados	Obra	1	1	100.0		
						Impulsar el Desarrollo de Acciones Para la Rehabilitación y Mantenimiento Preventivo y Correctivo con el Propósito de Mejorar la Calidad de la Infraestructura y en Caso Necesario Atender las Contingencias que se Susciten Durante el Ejercicio Fiscal de Acuerdo a las Necesidades de la Institución	Inmueble	1	1	100.0		
02	05	06	01			<b>GESTIÓN DE LA POLÍTICAS EDUCATIVAS</b>					436.0	393.0 90.1
02	05	06	01	02	04	<b>VINCULACIÓN CON EL SECTOR PRODUCTIVO</b>					436.0	393.0 90.1
						Firmar Nuevos Convenios con los Sectores Público, Privado y Social	Convenio	11	11	100.0		
						Integrar Alumnos al Programa de Educación Dual	Alumno	44	44	100.0		
02	05	06	02			<b>MODERNIZACIÓN DE LA EDUCACIÓN</b>					2,419.9	1,102.3 45.6
02	05	06	02	01	01	<b>FORTALECIMIENTO DE LA CALIDAD EDUCATIVA</b>					970.0	8.9 0.9
						Impartir el Idioma Inglés a los Alumnos en Educación Superior	Alumno	300	300	100.0		
02	05	06	02	01	04	<b>TECNOLOGÍA APLICADA A LA EDUCACIÓN</b>					1,275.6	988.4 77.5
						Utilizar Equipo de Cómputo en el Proceso de Enseñanza-Aprendizaje en Educación Superior	Equipo de cómputo	190	160	84.2		
02	05	06	02	01	05	<b>CONVIVENCIA ESCOLAR SIN VIOLENCIA</b>					174.3	105.0 60.2
						Realizar acciones para la Prevención de la Violencia Escolar en Educación Superior	Acción	10	10	100.0		
						Realizar Acciones de Equidad de Género en Educación Superior	Acción	10	10	100.0		
						<b>OTRAS NO CLASIFICADAS EN FUNCIONES ANTERIORES</b>						
						<b>FINANCIAMIENTO PARA EL DESARROLLO</b>						
04	04	01	01			<b>PREVISIÓN PARA EL PAGO DE ADEUDOS DE EJERCICIOS FISCALES ANTERIORES</b>					17,490.6	17,210.8 98.4
04	04	01	01	01	01	<b>PASIVOS DERIVADOS DE EROGACIONES DEVENGADAS Y PENDIENTES DE PAGO DE EJERCICIOS ANTERIORES</b>					17,490.6	17,210.8 98.4
						Registrar el Pago de Adeudos de Ejercicios Fiscales Anteriores	Documento	1	1	100.0		
<b>T O T A L</b>											94,616.5	77,576.7 82.0
											=====	=====



# ANEXOS ESTABLECIDOS EN DIFERENTES ORDENAMIENTOS





UNEVT

**Relación de Bienes Inmuebles que Componen al Patrimonio  
Cuenta Pública 2016  
(Miles de Pesos)**

Ente Público: Universidad Estatal del Valle de Toluca

Código	Descripción de Bienes Inmuebles	* Valor en Libros
	Edificios no habitacionales	108,687.4
	Construcciones en Proceso	8,934.0
	<b>T O T A L</b>	<b>117,621.4</b>

**Relación de Bienes Muebles que Componen al Patrimonio  
Cuenta Pública 2016  
(Miles de Pesos)**

Ente Público: Universidad Estatal del Valle de Toluca

Código	Descripción de Bienes Muebles	Valor en Libros
	Mobiliario y Equipo de Administración	16,082.2
	Mobiliario y Equipo Educativo y Recreativo	229.5
	Equipo e Instrumental Médico y de Laboratorio	17,135.7
	Equipo de Transporte	3,245.1
	Maquinaria Otros Equipos y Herramienta	1,800.3
	Otros Bienes Muebles	123.0
	<b>T O T A L</b>	<b>38,615.8</b>

<b>Universidad Estatal del Valle de Toluca Cuenta Pública 2016 Relación de Cuentas Bancarias Productivas Específicas</b>
--

Fondo, Programa o Convenio	Datos de la Cuenta Bancaria	
	Institución Bancaria	Número de Cuentas
1 PROEXOES 2014	BANORTE	503
2 PROFOCIE 2014	BANORTE	357
3 FAM 2012	SCOTIABANK	666
4 RECURSOS FEDERALES	BANORTE	763
5 BIBLIOTECA Economías	BANORTE	026
6 FAM-2013	BANORTE	442
7 FADOES 2012 Economías	BANORTE	587
8 FADOES 2012	BANORTE	768
9 CLINICA	BANORTE	292
10 PROMEP 2011	BANORTE	437
11 FAM 2011	BANORTE	709
12 FADOES 2011	BANORTE	635
13 GENERAL	BANORTE	442
14 FAM-2015 RECTORIA	BANORTE	352
15 PROEXOES 2015	BANORTE	845
16 SUBESTAION	BANORTE	582
17 PROFOCIE 2015	BANORTE	350



**FORMATOS PARA EL  
CUMPLIMIENTO DE LA LEY DE  
DISCIPLINA FINANCIERA DE LAS  
ENTIDADES FEDERATIVAS  
Y LOS MUNICIPIOS**



# UNEVT

<p>Universidad Estatal del Valle de Toluca</p> <p>Estado de Situación Financiera Detallado - LDF</p> <p>Al 31 de Diciembre de 2015 y al 31 de Diciembre de 2016</p> <p>(CIFRAS EN MILES DE PESOS)</p>					
Concepto	2016	2015	Concepto	2016	2015
<b>ACTIVO</b>			<b>PASIVO</b>		
<b>Activo Circulante</b>			<b>Pasivo Circulante</b>		
a. Efectivo y Equivalentes (a=a1+a2+a3+a4+a5+a6+a7)	1,841.6	3,563.9	a. Cuentas por Pagar a Corto Plazo (a=a1+a2+a3+a4+a5+a6+a7+a8+a9)	8,192.6	17,490.7
a1) Efectivo			a1) Servicios Personales por Pagar a Corto Plazo		0.0
a2) Bancos/Tesorería	1,841.6	3,563.9	a2) Proveedores por Pagar a Corto Plazo		1,164.4
a3) Bancos/Dependencias y Otros		0.0	a3) Contratistas por Obras Públicas por Pagar a Corto Plazo		0.0
a4) Inversiones Temporales (Hasta 3 meses)		0.0	a4) Participaciones y Aportaciones por Pagar a Corto Plazo		0.0
a5) Fondos con Afectación Específica		0.0	a5) Transferencias Otorgadas por Pagar a Corto Plazo		0.0
a6) Depósitos de Fondos de Terceros en Garantía y/o Administración		0.0	a6) Intereses, Comisiones y Otros Gastos de la Deuda Pública por Pagar a Corto Plazo		0.0
a7) Otros Efectivos y Equivalentes		0.0	a7) Retenciones y Contribuciones por Pagar a Corto Plazo	5.3	11.9
b. Derechos a Recibir Efectivo o Equivalentes (b=b1+b2+b3+b4+b5+b6+b7)	22,257.8	38,153.2	a8) Devoluciones de la Ley de Ingresos por Pagar a Corto Plazo		0.0
b1) Inversiones Financieras de Corto Plazo	20,268.6	32,701.0	a9) Otras Cuentas por Pagar a Corto Plazo	8,187.3	16,314.4
b2) Cuentas por Cobrar a Corto Plazo	1,988.7	5,358.5	b. Documentos por Pagar a Corto Plazo (b=b1+b2+b3)	0.0	0.0
b3) Deudores Diversos por Cobrar a Corto Plazo	0.5	93.7	b1) Documentos Comerciales por Pagar a Corto Plazo		0.0
b4) Ingresos por Recuperar a Corto Plazo		0.0	b2) Documentos con Contratistas por Obras Públicas por Pagar a Corto Plazo		0.0
b5) Deudores por Anticipos de la Tesorería a Corto Plazo		0.0	b3) Otros Documentos por Pagar a Corto Plazo		0.0
b6) Préstamos Otorgados a Corto Plazo		0.0	c. Porción a Corto Plazo de la Deuda Pública a Largo Plazo (c=c1+c2)	0.0	0.0
b7) Otros Derechos a Recibir Efectivo o Equivalentes a Corto Plazo		0.0	c1) Porción a Corto Plazo de la Deuda Pública		0.0
c. Derechos a Recibir Bienes o Servicios (c=c1+c2+c3+c4+c5)	0.0	0.0	c2) Porción a Corto Plazo de Amendamiento Financiero		0.0
c1) Anticipo a Proveedores por Adquisición de Bienes y Prestación de Servicios a Corto Plazo		0.0	d. Títulos y Valores a Corto Plazo		0.0
c2) Anticipo a Proveedores por Adquisición de Bienes Inmuebles y Muebles a Corto Plazo		0.0	e. Pasivos Diferidos a Corto Plazo (e=e1+e2+e3)	0.0	0.0
c3) Anticipo a Proveedores por Adquisición de Bienes Intangibles a Corto Plazo		0.0	e1) Ingresos Cobrados por Adelantado a Corto Plazo		0.0
c4) Anticipo a Contratistas por Obras Públicas a Corto Plazo		0.0	e2) Intereses Cobrados por Adelantado a Corto Plazo		0.0
c5) Otros Derechos a Recibir Bienes o Servicios a Corto Plazo		0.0	e3) Otros Pasivos Diferidos a Corto Plazo		0.0
d. Inventarios (d=d1+d2+d3+d4+d5)	1.8	1,285.1	f. Fondos y Bienes de Terceros en Garantía y/o Administración a Corto Plazo (f=f1+f2+f3+f4+f5+f6)	0.0	0.0
d1) Inventario de Mercancías para Venta		0.0	f1) Fondos en Garantía a Corto Plazo		0.0
d2) Inventario de Mercancías Terminadas		0.0	f2) Fondos en Administración a Corto Plazo		0.0
d3) Inventario de Mercancías en Proceso de Elaboración		0.0	f3) Fondos Contingentes a Corto Plazo		0.0
d4) Inventario de Materias Primas, Materiales y Suministros para Producción		0.0	f4) Fondos de Fideicomisos, Mandatos y Contratos Análogos a Corto Plazo		0.0
d5) Bienes en Tránsito	1.8	1,285.1	f5) Otros Fondos de Terceros en Garantía y/o Administración a Corto Plazo		0.0
e. Almacenes		0.0	f6) Valores y Bienes en Garantía a Corto Plazo		0.0
f. Estimación por Pérdida o Deterioro de Activos Circulantes (f=f1+f2)	0.0	0.0	g. Provisiones a Corto Plazo (g=g1+g2+g3)	0.0	0.0
f1) Estimaciones para Cuentas Incobrables por Derechos a Recibir Efectivo o Equivalentes		0.0	g1) Provisión para Demandas y Juicios a Corto Plazo		0.0
f2) Estimación por Deterioro de Inventarios		0.0	g2) Provisión para Contingencias a Corto Plazo		0.0
g. Otros Activos Circulantes (g=g1+g2+g3+g4)	0.0	0.0	g3) Otras Provisiones a Corto Plazo		0.0
g1) Valores en Garantía		0.0	h. Otros Pasivos a Corto Plazo (h=h1+h2+h3)	0.0	0.0
g2) Bienes en Garantía (excluye depósitos de fondos)		0.0	h1) Ingresos por Clasificar		0.0
g3) Bienes Derivados de Embargos, Decomisos, Aseguramientos y Dación en Pago		0.0	h2) Recaudación por Participar		0.0
g4) Adquisición con Fondos de Terceros		0.0	h3) Otros Pasivos Circulantes		0.0
<b>IA. Total de Activos Circulantes (IA = a + b + c + d + e + f + g)</b>	<b>24,101.2</b>	<b>43,002.2</b>	<b>IIA. Total de Pasivos Circulantes (IIA = a + b + c + d + e + f + g + h)</b>	<b>8,192.6</b>	<b>17,490.7</b>
<b>Activo No Circulante</b>			<b>Pasivo No Circulante</b>		
a. Inversiones Financieras a Largo Plazo		0.0	a. Cuentas por Pagar a Largo Plazo		0.0
b. Derechos a Recibir Efectivo o Equivalentes a Largo Plazo		0.0	b. Documentos por Pagar a Largo Plazo		0.0
c. Bienes Inmuebles, Infraestructura y Construcciones en Proceso	117,621.4	115,141.0	c. Deuda Pública a Largo Plazo		0.0
d. Bienes Muebles	38,615.8	33,967.0	d. Pasivos Diferidos a Largo Plazo		0.0
e. Activos Intangibles		0.0	e. Fondos y Bienes de Terceros en Garantía y/o en Administración a Largo Plazo		0.0
f. Depreciación, Deterioro y Amortización Acumulada de Bienes	-17,372.5	-11,670.2	f. Provisiones a Largo Plazo		0.0
g. Activos Diferidos		0.0	<b>IIIB. Total de Pasivos No Circulantes (IIIB = a + b + c + d + e + f)</b>	<b>0.0</b>	<b>0.0</b>
h. Estimación por Pérdida o Deterioro de Activos no Circulantes		0.0	<b>II. Total del Pasivo (II = IIA + IIIB)</b>	<b>8,192.6</b>	<b>17,490.7</b>
i. Otros Activos no Circulantes		0.0	<b>HACIENDA PÚBLICA/PATRIMONIO</b>		
<b>IB. Total de Activos No Circulantes (IB = a + b + c + d + e + f + g + h + i)</b>	<b>138,864.7</b>	<b>137,437.8</b>	<b>IIIA. Hacienda Pública/Patrimonio Contribuido (IIIA = a + b + c)</b>	<b>0.0</b>	<b>0.0</b>
<b>I. Total del Activo (I = IA + IB)</b>	<b>162,965.9</b>	<b>180,440.0</b>	a. Aportaciones		0.0
			b. Donaciones de Capital		0.0
			c. Actualización de la Hacienda Pública/Patrimonio		0.0
			<b>IIIB. Hacienda Pública/Patrimonio Generado (IIIB = a + b + c + d + e)</b>	<b>154,773.3</b>	<b>162,949.3</b>
			a. Resultados del Ejercicio (Ahorro/ Desahorro)	-8,176.0	14,941.2
			b. Resultados de Ejercicios Anteriores	162,949.3	148,008.1
			c. Revalúos		0.0
			d. Reservas		0.0
			e. Rectificaciones de Resultados de Ejercicios Anteriores		0.0
			<b>IIIC. Exceso o Insuficiencia en la Actualización de la Hacienda Pública/Patrimonio (IIIC=a+b)</b>	<b>0.0</b>	<b>0.0</b>
			a. Resultado por Posición Monetaria		0.0
			b. Resultado por Tenencia de Activos no Monetarios		0.0
			<b>III. Total Hacienda Pública/Patrimonio (III = IIIA + IIIB + IIIC)</b>	<b>154,773.3</b>	<b>162,949.3</b>
			<b>IV. Total del Pasivo y Hacienda Pública/Patrimonio (IV = II + III)</b>	<b>162,965.9</b>	<b>180,440.0</b>

CUENTA PÚBLICA DEL GOBIERNO, ORGANISMOS AUXILIARES Y AUTÓNOMOS DEL ESTADO DE MÉXICO 2016

Universidad Estatal del Valle de Toluca Informe Analítico de la Deuda Pública y Otros Pasivos - LDF Del 1 de Enero al 31 de Diciembre de 20016							
Denominación de la Deuda Pública y Otros Pasivos (c)	Saldo al 31 de diciembre de 2015 (d)	Disposiciones del Periodo (e)	Amortizaciones del Periodo (f)	Revaluaciones, Reclasificaciones y Otros Ajustes (g)	Saldo Final del Periodo (h) h=d+e-f+g	Pago de Intereses del Periodo (i)	Pago de Comisiones y demás costos asociados durante el Periodo (j)
<b>1. Deuda Pública (1=A+B)</b>	0.0	0.0	0.0	0.0	0.0	0.0	0.0
<b>A. Corto Plazo (A=a1+a2+a3)</b>	0.0	0.0	0.0	0.0	0.0	0.0	0.0
a1) Instituciones de Crédito	0.0	0.0	0.0	0.0	0.0	0.0	0.0
a2) Títulos y Valores	0.0	0.0	0.0	0.0	0.0	0.0	0.0
a3) Arrendamientos Financieros	0.0	0.0	0.0	0.0	0.0	0.0	0.0
<b>B. Largo Plazo (B=b1+b2+b3)</b>	0.0	0.0	0.0	0.0	0.0	0.0	0.0
b1) Instituciones de Crédito	0.0	0.0	0.0	0.0	0.0	0.0	0.0
b2) Títulos y Valores	0.0	0.0	0.0	0.0	0.0	0.0	0.0
b3) Arrendamientos Financieros	0.0	0.0	0.0	0.0	0.0	0.0	0.0
<b>2. Otros Pasivos</b>	17,490.7				8,192.6		
<b>3. Total de la Deuda Pública y Otros Pasivos (3=1+2)</b>	17,490.7	0.0	0.0	0.0	8,192.6	0.0	0.0
<b>4. Deuda Contingente 1 (Informativo)</b>	0.0	0.0	0.0	0.0	0.0	0.0	0.0
A. Deuda Contingente 1					0.0	0.0	0.0
B. Deuda Contingente 2					0.0	0.0	0.0
C. Deuda Contingente XX					0.0	0.0	0.0
<b>5. Valor de Instrumentos Bono Cupón Cero 2 (Informativo)</b>	0.0	0.0	0.0	0.0	0.0	0.0	0.0
A. Instrumento Bono Cupón Cero 1					0.0	0.0	0.0
B. Instrumento Bono Cupón Cero 2					0.0	0.0	0.0
C. Instrumento Bono Cupón Cero XX				0.0	0.0	0.0	0.0

1 Se refiere a cualquier Financiamiento sin fuente o garantía de pago definida, que sea asumida de manera solidaria o subsidiaria por las Entidades Federativas con sus Municipios, organismos descentralizados y empresas de participación estatal mayoritaria y fideicomisos, locales o municipales, y por los Municipios con sus respectivos organismos descentralizados y empresas de participación municipal mayoritaria.

2 Se refiere al valor del Bono Cupón Cero que respalda el pago de los créditos asociados al mismo (Activo).

Obligaciones a Corto Plazo (k)	Monto Contratado (l)	Plazo Pactado (m)	Tasa de Interés (n)	Comisiones y Costos Relacionados (o)	Tasa Efectiva (p)
<b>6. Obligaciones a Corto Plazo (Informativo)</b>					
A. Crédito 1	0	0	0	0	0
B. Crédito 2	0	0	0	0	0
C. Crédito XX	0	0	0	0	0

# UNEVT

<p>Universidad Estatal del Valle de Toluca</p> <p>Informe Analítico de Obligaciones Diferentes de Financiamientos - LDF</p> <p>Del 1 de Enero al 31 de Diciembre de 2016</p> <p>(MILES DE PESOS)</p>										
Denominación de las Obligaciones Diferentes de Financiamiento (c)	Fecha del Contrato (d)	Fecha de inicio de operación del proyecto (e)	Fecha de vencimiento (f)	Monto de la inversión pactado (g)	Plazo pactado (h)	Monto promedio mensual del pago de la contraprestación (i)	Monto promedio mensual del pago de la contraprestación correspondiente al pago de inversión (j)	Monto pagado de la inversión al XX de XXXX de 20XX (k)	Monto pagado de la inversión actualizado al XX de XXXX de 20XX (l)	Saldo pendiente por pagar de la inversión al XX de XXXX de 20XX (m = g - l)
<b>A. Asociaciones Público Privadas (APP's)</b> <b>(A=a+b+c+d)</b>	0	0	0	0.0	0	0.0	0.0	0	0	0.0
a) APP 1	0	0	0	0	0	0	0	0	0	0.0
b) APP 2	0	0	0	0	0	0	0	0	0	0.0
c) APP 3	0	0	0	0	0	0	0	0	0	0.0
d) APP XX	0	0	0	0	0	0	0	0	0	0.0
	0	0	0	0	0	0	0	0	0	
<b>B. Otros Instrumentos (B=a+b+c+d)</b>	0	0	0	0.0	0	0.0	0.0	0	0	0.0
a) Otro Instrumento 1	0	0	0	0	0	0	0	0	0	0.0
b) Otro Instrumento 2	0	0	0	0	0	0	0	0	0	0.0
c) Otro Instrumento 3	0	0	0	0	0	0	0	0	0	0.0
d) Otro Instrumento XX	0	0	0	0	0	0	0	0	0	0
	0	0	0	0	0	0	0	0	0	
<b>C. Total de Obligaciones Diferentes de Financiamiento (C=A+B)</b>	0	0	0	0.0	0	0.0	0.0	0	0	0.0
	0	0	0	0	0	0	0	0	0	0

CUENTA PÚBLICA DEL GOBIERNO, ORGANISMOS AUXILIARES Y AUTÓNOMOS DEL ESTADO DE MÉXICO 2016

Universidad Estatal del Valle de Toluca  
Balance Presupuestario - LDF  
Del 1 de Enero al 31 de Diciembre de 2016  
(Miles de Pesos)

Concepto	Estimado / Aprobado	Devengado	Recaudado / Pagado
<b>A. Ingresos Totales (A = A1+A2+A3)</b>	49,056.1	62,609.7	60,621.0
A1. Ingresos de Libre Disposición	47,859.9	53,500.8	51,811.1
A2. Transferencias Federales Etiquetadas	1,196.2	1,196.2	897.2
A3. Financiamiento Neto		7,912.7	7,912.7
<b>B. Egresos Presupuestarios<sup>1</sup> (B = B1+B2)</b>	49,056.1	77,576.7	69,683.8
B1. Gasto No Etiquetado (sin incluir Amortización de la Deuda Pública)	47,859.9	76,380.5	69,683.8
B2. Gasto Etiquetado (sin incluir Amortización de la Deuda Pública)	1,196.2	1,196.2	0.0
<b>C. Remanentes del Ejercicio Anterior (C = C1 + C2)</b>		24,509.8	24,509.8
C1. Remanentes de Ingresos de Libre Disposición aplicados en el periodo		24,509.8	24,509.8
C2. Remanentes de Transferencias Federales Etiquetadas aplicados en el periodo		0.0	
<b>I. Balance Presupuestario (I = A - B + C)</b>	0.0	9,542.8	15,447.0
<b>II. Balance Presupuestario sin Financiamiento Neto (II = I - A3)</b>	0.0	1,630.1	7,534.3
<b>III. Balance Presupuestario sin Financiamiento Neto y sin Remanentes del Ejercicio Anterior (III = II - C)</b>	0.0	-22,879.7	-16,975.5

Concepto	Aprobado	Devengado	Pagado
<b>E. Intereses, Comisiones y Gastos de la Deuda (E = E1+E2)</b>	0.0	0.0	0.0
E1. Intereses, Comisiones y Gastos de la Deuda con Gasto No Etiquetado		0.0	
E2. Intereses, Comisiones y Gastos de la Deuda con Gasto Etiquetado		0.0	
<b>IV. Balance Primario (IV = III + E)</b>	0.0	-22,879.7	-16,975.5

Concepto	Estimado/ Aprobado	Devengado	Recaudado / Pagado
<b>F. Financiamiento (F = F1 + F2)</b>	0.0	0.0	0.0
F1. Financiamiento con Fuente de Pago de Ingresos de Libre Disposición		0.0	
F2. Financiamiento con Fuente de Pago de Transferencias Federales Etiquetadas		0.0	
<b>G. Amortización de la Deuda (G = G1 + G2)</b>	0.0	0.0	0.0
G1. Amortización de la Deuda Pública con Gasto No Etiquetado		0.0	
G2. Amortización de la Deuda Pública con Gasto Etiquetado		0.0	
<b>A3. Financiamiento Neto (A3 = F - G)</b>	0.0	0.0	0.0

Concepto	Estimado/ Aprobado	Devengado	Recaudado / Pagado
A1. Ingresos de Libre Disposición	47,859.9	53,500.8	51,811.1
A3.1 Financiamiento Neto con Fuente de Pago de Ingresos de Libre Disposición (A3.1 = F1 - G1)	0.0	7,912.7	7,912.7
F1. Financiamiento con Fuente de Pago de Ingresos de Libre Disposición		7,912.7	7,912.7
G1. Amortización de la Deuda Pública con Gasto No Etiquetado		0.0	
B1. Gasto No Etiquetado (sin incluir Amortización de la Deuda Pública)	47,859.9	76,380.5	69,683.8
C1. Remanentes de Ingresos de Libre Disposición aplicados en el periodo		24,509.8	24,509.8
<b>V. Balance Presupuestario de Recursos Disponibles (V = A1 + A3.1 - B1 + C1)</b>	0.0	9,542.8	14,549.8
<b>VI. Balance Presupuestario de Recursos Disponibles sin Financiamiento Neto (VI = V - A3.1)</b>	0.0	1,630.1	6,637.1

Concepto	Estimado/ Aprobado	Devengado	Recaudado / Pagado
A2. Transferencias Federales Etiquetadas	1,196.2	1,196.2	897.2
A3.2 Financiamiento Neto con Fuente de Pago de Transferencias Federales Etiquetadas (A3.2 = F2 - G2)	0.0	0.0	0.0
F2. Financiamiento con Fuente de Pago de Transferencias Federales Etiquetadas		0.0	
G2. Amortización de la Deuda Pública con Gasto Etiquetado		0.0	
B2. Gasto Etiquetado (sin incluir Amortización de la Deuda Pública)	1,196.2	1,196.2	0.0
C2. Remanentes de Transferencias Federales Etiquetadas aplicados en el periodo		0.0	
<b>VII. Balance Presupuestario de Recursos Etiquetados (VII = A2 + A3.2 - B2 + C2)</b>	0.0	0.0	897.2
<b>VIII. Balance Presupuestario de Recursos Etiquetados sin Financiamiento Neto (VIII = VII - A3.2)</b>	0.0	0.0	897.2



# UNEVT

Universidad Estatal del Valle de Toluca Estado Analítico de Ingresos Detallado - LDF Del 1 de Enero al 31 de Diciembre de 2016 (MILES DE PESOS)						
Concepto	Ingreso					Diferencia
	Estimado	Ampliaciones/ (Reducciones)	Modificado	Devengado	Recaudado	
<b>Ingresos de Libre Disposición</b>						
A. Impuestos			0.0			0.0
B. Cuotas y Aportaciones de Seguridad Social			0.0			0.0
C. Contribuciones de Mejoras			0.0			0.0
D. Derechos			0.0			0.0
E. Productos			0.0			0.0
F. Aprovechamientos			0.0			0.0
G. Ingresos por Ventas de Bienes y Servicios	7,958.5	-7,958.5	0.0	1,480.5	1,480.5	-1,480.5
H. Participaciones (H=h1+h2+h3+h4+h5+h6+h7+h8+h9+h10+h11)	0.0	0.0	0.0	0.0	0.0	0.0
h1) Fondo General de Participaciones			0.0			0.0
h2) Fondo de Fomento Municipal			0.0			0.0
h3) Fondo de Fiscalización y Recaudación			0.0			0.0
h4) Fondo de Compensación			0.0			0.0
h5) Fondo de Extracción de Hidrocarburos			0.0			0.0
h6) Impuesto Especial Sobre Producción y Servicios			0.0			0.0
h7) 0.136% de la Recaudación Federal Participable			0.0			0.0
h8) 3.17% Sobre Extracción de Petróleo			0.0			0.0
h9) Gasolinas y Diésel			0.0			0.0
h10) Fondo del Impuesto Sobre la Renta			0.0			0.0
h11) Fondo de Estabilización de los Ingresos de las Entidades Federativas			0.0			0.0
I. Incentivos Derivados de la Colaboración Fiscal (I=i1+i2+i3+i4+i5)	0.0	0.0	0.0	0.0	0.0	0.0
i1) Tenencia o Uso de Vehículos			0.0			0.0
i2) Fondo de Compensación ISAN			0.0			0.0
i3) Impuesto Sobre Automóviles Nuevos			0.0			0.0
i4) Fondo de Compensación de Repecos-Intermedios			0.0			0.0
i5) Otros Incentivos Económicos			0.0			0.0
J. Transferencias	39,901.4	11,518.5	51,419.9	52,020.3	50,330.6	-600.4
K. Convenios	0.0	0.0	0.0	0.0	0.0	0.0
k1) Otros Convenios y Subsidios			0.0			0.0
L. Otros Ingresos de Libre Disposición (L=l1+l2)	0.0	24,509.8	24,509.8	24,509.8	24,509.8	0.0
l1) Participaciones en Ingresos Locales			0.0			0.0
l2) Otros Ingresos de Libre Disposición		24,509.8	24,509.8	24,509.8	24,509.8	0.0
<b>I. Total de Ingresos de Libre Disposición (I=A+B+C+D+E+F+G+H+I+J+K+L)</b>	<b>47,859.9</b>	<b>28,069.8</b>	<b>75,929.7</b>	<b>78,010.6</b>	<b>76,320.9</b>	<b>-2,080.9</b>
<b>Ingresos Excedentes de Ingresos de Libre Disposición</b>						0.0
<b>Transferencias Federales Etiquetadas</b>						0.0
A. Aportaciones (A=a1+a2+a3+a4+a5+a6+a7+a8)	1,196.2	0.0	1,196.2	1,196.2	897.2	0.0
a1) Fondo de Aportaciones para la Nómina Educativa y Gasto Operativo			0.0			0.0
a2) Fondo de Aportaciones para los Servicios de Salud			0.0			0.0
a3) Fondo de Aportaciones para la Infraestructura Social			0.0			0.0
a4) Fondo de Aportaciones para el Fortalecimiento de los Municipios y de las Demarcaciones Territoriales del Distrito Federal			0.0			0.0
a5) Fondo de Aportaciones Múltiples	1,196.2		1,196.2	1,196.2	897.2	0.0
a6) Fondo de Aportaciones para la Educación Tecnológica y de Adultos			0.0			0.0
a7) Fondo de Aportaciones para la Seguridad Pública de los Estados y del Distrito Federal			0.0			0.0
a8) Fondo de Aportaciones para el Fortalecimiento de las Entidades Federativas			0.0			0.0
B. Convenios (B=b1+b2+b3+b4)	0.0	0.0	0.0	0.0	0.0	0.0
b1) Convenios de Protección Social en Salud			0.0			0.0
b2) Convenios de Descentralización			0.0			0.0
b3) Convenios de Reasignación			0.0			0.0
b4) Otros Convenios y Subsidios	0.0		0.0			0.0
C. Fondos Distintos de Aportaciones (C=c1+c2)	0.0	0.0	0.0	0.0	0.0	0.0
c1) Fondo para Entidades Federativas y Municipios Productores de Hidrocarburos			0.0			0.0
c2) Fondo Minero			0.0			0.0
D. Transferencias, Subsidios y Subvenciones, y Pensiones y Jubilaciones			0.0			0.0
E. Otras Transferencias Federales Etiquetadas			0.0			0.0
<b>II. Total de Transferencias Federales Etiquetadas (II = A + B + C + D + E)</b>	<b>1,196.2</b>	<b>0.0</b>	<b>1,196.2</b>	<b>1,196.2</b>	<b>897.2</b>	<b>0.0</b>
<b>III. Ingresos Derivados de Financiamientos (III = A)</b>	<b>0.0</b>	<b>17,490.6</b>	<b>17,490.6</b>	<b>7,912.7</b>	<b>7,912.7</b>	<b>9,577.9</b>
A. Ingresos Derivados de Financiamientos	0.0	17,490.6	17,490.6	7,912.7	7,912.7	9,577.9
<b>IV. Total de Ingresos (IV = I + II + III)</b>	<b>49,056.1</b>	<b>45,560.4</b>	<b>94,616.5</b>	<b>87,119.5</b>	<b>85,130.8</b>	<b>7,497.0</b>
<b>Datos Informativos</b>						0.0
1. Ingresos Derivados de Financiamientos con Fuente de Pago de Ingresos de Libre Disposición			0.0			0.0
2. Ingresos Derivados de Financiamientos con Fuente de Pago de Transferencias Federales Etiquetadas			0.0			0.0
<b>3. Ingresos Derivados de Financiamientos (3 = 1 + 2)</b>	<b>0.0</b>	<b>0.0</b>	<b>0.0</b>	<b>0.0</b>	<b>0.0</b>	<b>0.0</b>

**CUENTA PÚBLICA DEL GOBIERNO, ORGANISMOS AUXILIARES Y AUTÓNOMOS DEL ESTADO DE MÉXICO 2016**

Universidad Estatal del Valle de Toluca Estado Analítico del Ejercicio del Presupuesto de Egresos Detallado - LDF Clasificación por Objeto del Gasto (Capítulo y Concepto) Del 1 de Enero al 31 de Diciembre de 2016 (MILES DE PESOS)						
Concepto	Egresos					Subejercicio
	Aprobado	Ampliaciones/ (Reducciones)	Modificado	Devengado	Pagado	
<b>I. Gasto No Etiquetado (I=A+B+C+D+E+F+G+H+I)</b>	<b>47,859.9</b>	<b>45,560.4</b>	<b>93,420.3</b>	<b>76,380.5</b>	<b>69,683.8</b>	<b>17,039.8</b>
<b>A. Servicios Personales (A=a1+a2+a3+a4+a5+a6+a7)</b>	<b>37,861.4</b>	<b>2,878.7</b>	<b>40,740.1</b>	<b>31,748.5</b>	<b>31,748.5</b>	<b>8,991.6</b>
a1) Remuneraciones al Personal de Carácter Permanente	21,744.7	147.1	21,891.8	20,296.1	20,296.1	1,595.7
a2) Remuneraciones al Personal de Carácter Transitorio						
a3) Remuneraciones Adicionales y Especiales	8,342.7	2,502.8	10,845.5	5,728.0	5,728.0	5,117.5
a4) Seguridad Social	6,264.3	90.6	6,354.9	4,324.9	4,324.9	2,030.0
a5) Otras Prestaciones Sociales y Económicas	1,509.7	138.2	1,647.9	1,399.5	1,399.5	248.4
a6) Previsiones						
a7) Pago de Estímulos a Servidores Públicos						
<b>B. Materiales y Suministros (B=b1+b2+b3+b4+b5+b6+b7+b8+b9)</b>	<b>2,697.4</b>	<b>4,268.1</b>	<b>6,965.5</b>	<b>5,271.7</b>	<b>5,271.7</b>	<b>1,693.8</b>
b1) Materiales de Administración, Emisión de Documentos y Artículos Oficiales	644.8	1,954.4	2,599.2	1,745.8	1,745.8	853.4
b2) Alimentos y Utensilios	99.8	336.5	436.3	436.3	436.3	
b3) Materias Primas y Materiales de Producción y Comercialización						
b4) Materiales y Artículos de Construcción y de Reparación	515.1	715.6	1,230.7	1,164.2	1,164.2	66.5
b5) Productos Químicos, Farmacéuticos y de Laboratorio	777.1	363.8	1,140.9	961.8	961.8	179.1
b6) Combustibles, Lubricantes y Aditivos	179.1	0.1	179.2	156.8	156.8	22.4
b7) Vestuario, Blancos, Prendas de Protección y Artículos Deportivos	96.0	-82.4	13.6	6.2	6.2	7.4
b8) Materiales y Suministros Para Seguridad						
b9) Herramientas, Refacciones y Accesorios Menores	385.5	980.1	1,365.6	800.6	800.6	565.0
<b>C. Servicios Generales (C=c1+c2+c3+c4+c5+c6+c7+c8+c9)</b>	<b>5,999.5</b>	<b>4,101.4</b>	<b>10,100.9</b>	<b>9,606.9</b>	<b>9,489.2</b>	<b>494.0</b>
c1) Servicios Básicos	1,887.5	-772.0	1,115.5	849.4	849.4	266.1
c2) Servicios de Arrendamiento		419	419	419	419	
c3) Servicios Profesionales, Científicos, Técnicos y Otros Servicios	823.5	1,346.4	2,169.9	2,068.6	2,068.6	101.3
c4) Servicios Financieros, Bancarios y Comerciales	186.4	295.7	482.1	471.8	471.8	10.3
c5) Servicios de Instalación, Reparación, Mantenimiento y Conservación	1,974.8	2,163.1	4,137.9	4,060.6	4,060.6	77.3
c6) Servicios de Comunicación Social y Publicidad	145.6	-76.4	69.2	61.2	61.2	8.0
c7) Servicios de Traslado y Viáticos	65.1	-62.7	2.4	0.6	0.6	1.8
c8) Servicios Oficiales	5.5	187.8	193.3	193.3	193.3	
c9) Otros Servicios Generales	911.1	977.6	1,888.7	1,859.5	1,741.8	29.2
<b>D. Transferencias, Asignaciones, Subsidios y Otras Ayudas (D=d1+d2+d3+d4+d5+d6+d7+d8+d9)</b>	<b>1,290.2</b>	<b>2,586.0</b>	<b>3,876.2</b>	<b>1,211.4</b>	<b>1,211.4</b>	<b>2,664.8</b>
d1) Transferencias Internas y Asignaciones al Sector Público						
d2) Transferencias al Resto del Sector Público						
d3) Subsidios y Subvenciones	58.5	1,685.7	1,744.2	181.2	181.2	1,563.0
d4) Ayudas Sociales	1,231.7	900.3	2,132.0	1,030.2	1,030.2	1,101.8
d5) Pensiones y Jubilaciones						
d6) Transferencias a Fideicomisos, Mandatos y Otros Análogos						
d7) Transferencias a la Seguridad Social						
d8) Donativos						
d9) Transferencias al Exterior						
<b>E. Bienes Muebles, Inmuebles e Intangibles (E=e1+e2+e3+e4+e5+e6+e7+e8+e9)</b>		<b>5,072.2</b>	<b>5,072.2</b>	<b>4,752.2</b>	<b>4,752.2</b>	<b>320.0</b>
e1) Mobiliario y Equipo de Administración		2,465.6	2,465.6	2,300.8	2,300.8	164.8
e2) Mobiliario y Equipo Educativo y Recreativo		256.0	256.0	131.9	131.9	124.1
e3) Equipo e Instrumental Médico y de Laboratorio		2,171.2	2,171.2	2,140.1	2,140.1	31.1
e4) Vehículos y Equipo de Transporte		179.4	179.4	179.4	179.4	
e5) Equipo de Defensa y Seguridad						
e6) Maquinaria, Otros Equipos y Herramientas						
e7) Activos Biológicos						
e8) Bienes Inmuebles						
e9) Activos Intangibles						
<b>F. Inversión Pública (F=f1+f2+f3)</b>	<b>11.4</b>	<b>9,163.4</b>	<b>9,174.8</b>	<b>6,579.0</b>		<b>2,595.8</b>
f1) Obra Pública en Bienes de Dominio Público						
f2) Obra Pública en Bienes Propios	11.4	9,163.4	9,174.8	6,579.0		2,595.8
f3) Proyectos Productivos y Acciones de Fomento						
<b>G. Inversiones Financieras y Otras Provisiones (G=g1+g2+g3+g4+g5+g6+g7)</b>						
g1) Inversiones Para el Fomento de Actividades Productivas						
g2) Acciones y Participaciones de Capital						
g3) Compra de Títulos y Valores						
g4) Concesión de Préstamos						
g5) Inversiones en Fideicomisos, Mandatos y Otros Análogos						
Fideicomiso de Desastres Naturales (Informativo)						
g6) Otras Inversiones Financieras						
g7) Provisiones para Contingencias y Otras Erogaciones Especiales						
<b>H. Participaciones y Aportaciones (H=h1+h2+h3)</b>						
h1) Participaciones						
h2) Aportaciones						
h3) Convenios						
<b>I. Deuda Pública (I=i1+i2+i3+i4+i5+i6+i7)</b>		<b>17,490.6</b>	<b>17,490.6</b>	<b>17,210.8</b>	<b>17,210.8</b>	<b>279.8</b>
i1) Amortización de la Deuda Pública		17,490.6	17,490.6	17,210.8	17,210.8	279.8
i2) Intereses de la Deuda Pública						
i3) Comisiones de la Deuda Pública						
i4) Gastos de la Deuda Pública						
i5) Costo por Coberturas						
i6) Apoyos Financieros						
i7) Adeudos de Ejercicios Fiscales Anteriores (ADEFAS)						

# UNEVT

<b>II. Gasto Etiquetado (II=A+B+C+D+E+F+G+H+I)</b>	<b>1,196.2</b>		<b>1,196.2</b>	<b>1,196.2</b>		
<b>A. Servicios Personales (A=a1+a2+a3+a4+a5+a6+a7)</b>						
a1) Remuneraciones al Personal de Carácter Permanente						
a2) Remuneraciones al Personal de Carácter Transitorio						
a3) Remuneraciones Adicionales y Especiales						
a4) Seguridad Social						
a5) Otras Prestaciones Sociales y Económicas						
a6) Previsiones						
a7) Pago de Estímulos a Servidores Públicos						
<b>B. Materiales y Suministros (B=b1+b2+b3+b4+b5+b6+b7+b8+b9)</b>						
b1) Materiales de Administración, Emisión de Documentos y Artículos Oficiales						
b2) Alimentos y Utensilios						
b3) Materias Primas y Materiales de Producción y Comercialización						
b4) Materiales y Artículos de Construcción y de Reparación						
b5) Productos Químicos, Farmacéuticos y de Laboratorio						
b6) Combustibles, Lubricantes y Aditivos						
b7) Vestuario, Blancos, Prendas de Protección y Artículos Deportivos						
b8) Materiales y Suministros Para Seguridad						
b9) Herramientas, Refacciones y Accesorios Menores						
<b>C. Servicios Generales (C=c1+c2+c3+c4+c5+c6+c7+c8+c9)</b>						
c1) Servicios Básicos						
c2) Servicios de Arrendamiento						
c3) Servicios Profesionales, Científicos, Técnicos y Otros Servicios						
c4) Servicios Financieros, Bancarios y Comerciales						
c5) Servicios de Instalación, Reparación, Mantenimiento y Conservación						
c6) Servicios de Comunicación Social y Publicidad						
c7) Servicios de Traslado y Viáticos						
c8) Servicios Oficiales						
c9) Otros Servicios Generales						
<b>D. Transferencias, Asignaciones, Subsidios y Otras Ayudas (D=d1+d2+d3+d4+d5+d6+d7+d8+d9)</b>						
d1) Transferencias Internas y Asignaciones al Sector Público						
d2) Transferencias al Resto del Sector Público						
d3) Subsidios y Subvenciones						
d4) Ayudas Sociales						
d5) Pensiones y Jubilaciones						
d6) Transferencias a Fideicomisos, Mandatos y Otros Análogos						
d7) Transferencias a la Seguridad Social						
d8) Donativos						
d9) Transferencias al Exterior						
<b>E. Bienes Muebles, Inmuebles e Intangibles (E=e1+e2+e3+e4+e5+e6+e7+e8+e9)</b>						
e1) Mobiliario y Equipo de Administración						
e2) Mobiliario y Equipo Educativo y Recreativo						
e3) Equipo e Instrumental Médico y de Laboratorio						
e4) Vehículos y Equipo de Transporte						
e5) Equipo de Defensa y Seguridad						
e6) Maquinaria, Otros Equipos y Herramientas						
e7) Activos Biológicos						
e8) Bienes Inmuebles						
e9) Activos Intangibles						
<b>F. Inversión Pública (F=f1+f2+f3)</b>	<b>1,196.2</b>		<b>1,196.2</b>	<b>1,196.2</b>		
f1) Obra Pública en Bienes de Dominio Público						
f2) Obra Pública en Bienes Propios	1,196.2		1,196.2	1,196.2		
f3) Proyectos Productivos y Acciones de Fomento						
<b>G. Inversiones Financieras y Otras Provisiones (G=g1+g2+g3+g4+g5+g6+g7)</b>						
g1) Inversiones Para el Fomento de Actividades Productivas						
g2) Acciones y Participaciones de Capital						
g3) Compra de Títulos y Valores						
g4) Concesión de Préstamos						
g5) Inversiones en Fideicomisos, Mandatos y Otros Análogos						
Fideicomiso de Desastres Naturales (Informativo)						
g6) Otras Inversiones Financieras						
g7) Provisiones para Contingencias y Otras Erogaciones Especiales						
<b>H. Participaciones y Aportaciones (H=h1+h2+h3)</b>						
h1) Participaciones						
h2) Aportaciones						
h3) Convenios						
<b>I. Deuda Pública (I=i1+i2+i3+i4+i5+i6+i7)</b>						
i1) Amortización de la Deuda Pública						
i2) Intereses de la Deuda Pública						
i3) Comisiones de la Deuda Pública						
i4) Gastos de la Deuda Pública						
i5) Costo por Coberturas						
i6) Apoyos Financieros						
i7) Adeudos de Ejercicios Fiscales Anteriores (ADEFAS)						
<b>III. Total de Egresos (III = I + II)</b>	<b>49,056.1</b>	<b>45,560.4</b>	<b>94,616.5</b>	<b>77,576.7</b>	<b>69,683.8</b>	<b>17,039.8</b>

CUENTA PÚBLICA DEL GOBIERNO, ORGANISMOS AUXILIARES Y AUTÓNOMOS DEL ESTADO DE MÉXICO 2016

Universidad Estatal del Valle de Toluca Estado Analítico del Ejercicio del Presupuesto de Egresos Detallado - LDF Clasificación Administrativa Del 1 de Enero al 31 de Diciembre de 2016 (MILES DE PESOS)						
Concepto (c)	Egresos					Subejercicio
	Aprobado	Ampliaciones/ (Reducciones)	Modificado	Devengado	Pagado	
<b>I. Gasto No Etiquetado</b> (I=A+B+C+D+E+F+G+H)	47,859.9	45,560.4	93,420.3	76,380.5	69,683.8	17,039.8
2059P Universidad Estatal del Valle de Toluca	47,859.9	45,560.4	93,420.3	76,380.5	69,683.8	17,039.8
	0.0	0.0	0.0	0.0	0.0	0.0
	0.0	0.0	0.0	0.0	0.0	0.0
	0.0	0.0	0.0	0.0	0.0	0.0
	0.0	0.0	0.0	0.0	0.0	0.0
	0.0	0.0	0.0	0.0	0.0	0.0
	0.0	0.0	0.0	0.0	0.0	0.0
	0.0	0.0	0.0	0.0	0.0	0.0
	0.0	0.0	0.0	0.0	0.0	0.0
	0.0	0.0	0.0	0.0	0.0	0.0
<b>II. Gasto Etiquetado</b> (II=A+B+C+D+E+F+G+H)	1,196.2	0.0	1,196.2	1,196.2	0.0	0.0
						0.0
2059P Universidad Estatal del Valle de Toluca	1,196.2	0.0	1,196.2	1,196.2	0.0	0.0
	0.0	0.0	0.0	0.0	0.0	0.0
	0.0	0.0	0.0	0.0	0.0	0.0
	0.0	0.0	0.0	0.0	0.0	0.0
	0.0	0.0	0.0	0.0	0.0	0.0
	0.0	0.0	0.0	0.0	0.0	0.0
	0.0	0.0	0.0	0.0	0.0	0.0
	0.0	0.0	0.0	0.0	0.0	0.0
	0.0	0.0	0.0	0.0	0.0	0.0
	0.0	0.0	0.0	0.0	0.0	0.0
	0.0	0.0	0.0	0.0	0.0	0.0
	0.0	0.0	0.0	0.0	0.0	0.0
	0.0	0.0	0.0	0.0	0.0	0.0
	0.0	0.0	0.0	0.0	0.0	0.0
	0.0	0.0	0.0	0.0	0.0	0.0
	0.0	0.0	0.0	0.0	0.0	0.0
<b>III. Total de Egresos (III = I + II)</b>	49,056.1	45,560.4	94,616.5	77,576.7	69,683.8	17,039.8

# UNEVT

Universidad Estatal del Valle de Toluca Estado Analítico del Ejercicio del Presupuesto de Egresos Detallado - LDF Clasificación Funcional (Finalidad y Función) Del 1 de Enero Al 31 de Diciembre de 2016 (b) (MILES DE PESOS)						
Concepto (c)	Egresos					Subejercicio (e)
	Aprobado (d)	Ampliaciones/ (Reducciones)	Modificado	Devengado	Pagado	
<b>I. Gasto No Etiquetado (I=A+B+C+D)</b>	<b>47,859.9</b>	<b>45,560.4</b>	<b>93,420.3</b>	<b>76,380.5</b>	<b>69,683.8</b>	<b>17,039.8</b>
<b>A. Gobierno (A=a1+a2+a3+a4+a5+a6+a7+a8)</b>	<b>804.4</b>	<b>- 46.1</b>	<b>758.3</b>	<b>302.5</b>	<b>275.9</b>	<b>455.8</b>
a1) Legislación	804.4	- 46.1	758.3	302.5	275.9	455.8
a2) Justicia	0.0	0.0	0.0	0.0	0.0	0.0
a3) Coordinación de la Política de Gobierno	0.0	0.0	0.0	0.0	0.0	0.0
a4) Relaciones Exteriores	0.0	0.0	0.0	0.0	0.0	0.0
a5) Asuntos Financieros y Hacendarios	0.0	0.0	0.0	0.0	0.0	0.0
a6) Seguridad Nacional	0.0	0.0	0.0	0.0	0.0	0.0
a7) Asuntos de Orden Público y de Seguridad Interior	0.0	0.0	0.0	0.0	0.0	0.0
a8) Otros Servicios Generales	0.0	0.0	0.0	0.0	0.0	0.0
<b>B. Desarrollo Social (B=b1+b2+b3+b4+b5+b6+b7)</b>	<b>47,055.5</b>	<b>28,115.9</b>	<b>75,171.4</b>	<b>58,867.2</b>	<b>52,197.1</b>	<b>16,304.2</b>
b1) Protección Ambiental	0.0	0.0	0.0	0.0	0.0	0.0
b2) Vivienda y Servicios a la Comunidad	0.0	0.0	0.0	0.0	0.0	0.0
b3) Salud	0.0	0.0	0.0	0.0	0.0	0.0
b4) Recreación, Cultura y Otras Manifestaciones Sociales	0.0	0.0	0.0	0.0	0.0	0.0
b5) Educación	47,055.5	28,115.9	75,171.4	58,867.2	52,197.1	16,304.2
b6) Protección Social	0.0	0.0	0.0	0.0	0.0	0.0
b7) Otros Asuntos Sociales	0.0	0.0	0.0	0.0	0.0	0.0
<b>C. Desarrollo Económico (C=c1+c2+c3+c4+c5+c6+c7+c8+c9)</b>	<b>0.0</b>	<b>0.0</b>	<b>0.0</b>	<b>0.0</b>	<b>0.0</b>	<b>0.0</b>
c1) Asuntos Económicos, Comerciales y Laborales en General	0.0	0.0	0.0	0.0	0.0	0.0
c2) Agropecuaria, Silvicultura, Pesca y Caza	0.0	0.0	0.0	0.0	0.0	0.0
c3) Combustibles y Energía	0.0	0.0	0.0	0.0	0.0	0.0
c4) Minería, Manufacturas y Construcción	0.0	0.0	0.0	0.0	0.0	0.0
c5) Transporte	0.0	0.0	0.0	0.0	0.0	0.0
c6) Comunicaciones	0.0	0.0	0.0	0.0	0.0	0.0
c7) Turismo	0.0	0.0	0.0	0.0	0.0	0.0
c8) Ciencia, Tecnología e Innovación	0.0	0.0	0.0	0.0	0.0	0.0
c9) Otras Industrias y Otros Asuntos Económicos	0.0	0.0	0.0	0.0	0.0	0.0
<b>D. Otras No Clasificadas en Funciones Anteriores (D=d1+d2+d3+d4)</b>	<b>0.0</b>	<b>17,490.6</b>	<b>17,490.6</b>	<b>17,210.8</b>	<b>17,210.8</b>	<b>279.8</b>
d1) Transacciones de la Deuda Publica / Costo Financiero de la Deuda	0.0	0.0	0.0	0.0	0.0	0.0
d2) Transferencias, Participaciones y Aportaciones Entre Diferentes Niveles y Ordenes de Gobierno	0.0	0.0	0.0	0.0	0.0	0.0
d3) Saneamiento del Sistema Financiero	0.0	0.0	0.0	0.0	0.0	0.0
d4) Adeudos de Ejercicios Fiscales Anteriores	0.0	17,490.6	17,490.6	17,210.8	17,210.8	279.8
<b>II. Gasto Etiquetado (II=A+B+C+D)</b>	<b>1,196.2</b>	<b>0.0</b>	<b>1,196.2</b>	<b>1,196.2</b>	<b>0.0</b>	<b>0.0</b>
<b>A. Gobierno (A=a1+a2+a3+a4+a5+a6+a7+a8)</b>	<b>0.0</b>	<b>0.0</b>	<b>0.0</b>	<b>0.0</b>	<b>0.0</b>	<b>0.0</b>
a1) Legislación	0.0	0.0	0.0	0.0	0.0	0.0
a2) Justicia	0.0	0.0	0.0	0.0	0.0	0.0
a3) Coordinación de la Política de Gobierno	0.0	0.0	0.0	0.0	0.0	0.0
a4) Relaciones Exteriores	0.0	0.0	0.0	0.0	0.0	0.0
a5) Asuntos Financieros y Hacendarios	0.0	0.0	0.0	0.0	0.0	0.0
a6) Seguridad Nacional	0.0	0.0	0.0	0.0	0.0	0.0
a7) Asuntos de Orden Público y de Seguridad Interior	0.0	0.0	0.0	0.0	0.0	0.0
a8) Otros Servicios Generales	0.0	0.0	0.0	0.0	0.0	0.0
<b>B. Desarrollo Social (B=b1+b2+b3+b4+b5+b6+b7)</b>	<b>1,196.2</b>	<b>0.0</b>	<b>1,196.2</b>	<b>1,196.2</b>	<b>0.0</b>	<b>0.0</b>
b1) Protección Ambiental	0.0	0.0	0.0	0.0	0.0	0.0
b2) Vivienda y Servicios a la Comunidad	0.0	0.0	0.0	0.0	0.0	0.0
b3) Salud	0.0	0.0	0.0	0.0	0.0	0.0
b4) Recreación, Cultura y Otras Manifestaciones Sociales	0.0	0.0	0.0	0.0	0.0	0.0
b5) Educación	1,196.2	0.0	1,196.2	1,196.2	0.0	0.0
b6) Protección Social	0.0	0.0	0.0	0.0	0.0	0.0
b7) Otros Asuntos Sociales	0.0	0.0	0.0	0.0	0.0	0.0
<b>C. Desarrollo Económico (C=c1+c2+c3+c4+c5+c6+c7+c8+c9)</b>	<b>0.0</b>	<b>0.0</b>	<b>0.0</b>	<b>0.0</b>	<b>0.0</b>	<b>0.0</b>
c1) Asuntos Económicos, Comerciales y Laborales en General	0.0	0.0	0.0	0.0	0.0	0.0
c2) Agropecuaria, Silvicultura, Pesca y Caza	0.0	0.0	0.0	0.0	0.0	0.0
c3) Combustibles y Energía	0.0	0.0	0.0	0.0	0.0	0.0
c4) Minería, Manufacturas y Construcción	0.0	0.0	0.0	0.0	0.0	0.0
c5) Transporte	0.0	0.0	0.0	0.0	0.0	0.0
c6) Comunicaciones	0.0	0.0	0.0	0.0	0.0	0.0
c7) Turismo	0.0	0.0	0.0	0.0	0.0	0.0
c8) Ciencia, Tecnología e Innovación	0.0	0.0	0.0	0.0	0.0	0.0
c9) Otras Industrias y Otros Asuntos Económicos	0.0	0.0	0.0	0.0	0.0	0.0
<b>D. Otras No Clasificadas en Funciones Anteriores (D=d1+d2+d3+d4)</b>	<b>0.0</b>	<b>0.0</b>	<b>0.0</b>	<b>0.0</b>	<b>0.0</b>	<b>0.0</b>
d1) Transacciones de la Deuda Publica / Costo Financiero de la Deuda	0.0	0.0	0.0	0.0	0.0	0.0
d2) Transferencias, Participaciones y Aportaciones Entre Diferentes Niveles y Ordenes de Gobierno	0.0	0.0	0.0	0.0	0.0	0.0
d3) Saneamiento del Sistema Financiero	0.0	0.0	0.0	0.0	0.0	0.0
d4) Adeudos de Ejercicios Fiscales Anteriores	0.0	0.0	0.0	0.0	0.0	0.0
<b>III. Total de Egresos (III = I + II)</b>	<b>49,056.1</b>	<b>45,560.4</b>	<b>94,616.5</b>	<b>77,576.7</b>	<b>69,683.8</b>	<b>17,039.8</b>

CUENTA PÚBLICA DEL GOBIERNO, ORGANISMOS AUXILIARES Y AUTÓNOMOS DEL ESTADO DE MÉXICO 2016

Universidad Estatal del Valle de Toluca Estado Analítico del Ejercicio del Presupuesto de Egresos Detallado - LDF Clasificación de Servicios Personales por Categoría Del 1 de enero al 31 de Diciembre de 2016 (MILES DE PESOS)						
Concepto (c)	Egresos					Subejercicio
	Aprobado	Ampliaciones/ (Reducciones)	Modificado	Devengado	Pagado	
<b>I. Gasto No Etiquetado (I=A+B+C+D+E+F)</b>	<b>37,861.4</b>	<b>2,878.7</b>	<b>40,740.1</b>	<b>31,748.5</b>	<b>31,748.5</b>	<b>8,991.6</b>
A. Personal Administrativo y de Servicio Público	37,861.4	2,878.7	40,740.1	31,748.5	31,748.5	8,991.6
B. Magisterio			0.0			0.0
C. Servicios de Salud (C=c 1+c2)	0.0	0.0	0.0	0.0	0.0	0.0
c 1) Personal Administrativo			0.0			0.0
c 2) Personal Médico, Paramédico y afín			0.0			0.0
D. Seguridad Pública			0.0			0.0
E. Gastos asociados a la implementación de nuevas leyes federales o reformas a las mismas (E= e1+ e2)	0.0	0.0	0.0	0.0	0.0	0.0
e1) Nombre del Programa o Ley 1			0.0			0.0
e2) Nombre del Programa o Ley 2			0.0			0.0
F. Sentencias laborales definitivas			0.0			0.0
<b>II. Gasto Etiquetado (II=A+B+C+D+E+F)</b>	<b>0.0</b>	<b>0.0</b>	<b>0.0</b>	<b>0.0</b>	<b>0.0</b>	<b>0.0</b>
A. Personal Administrativo y de Servicio Público	0.0	0.0	0.0	0.0	0.0	0.0
B. Magisterio			0.0			0.0
C. Servicios de Salud (C=c 1+c2)	0.0	0.0	0.0	0.0	0.0	0.0
c 1) Personal Administrativo			0.0			0.0
c 2) Personal Médico, Paramédico y afín			0.0			0.0
D. Seguridad Pública	0.0	0.0	0.0	0.0		0.0
E. Gastos asociados a la implementación de nuevas leyes federales o reformas a las mismas (E= e1+ e2)	0.0	0.0	0.0	0.0	0.0	0.0
e1) Nombre del Programa o Ley 1			0.0			0.0
e2) Nombre del Programa o Ley 2			0.0			0.0
F. Sentencias laborales definitivas			0.0			0.0
<b>III. Total del Gasto en Servicios Personales (III = I + II)</b>	<b>37,861.4</b>	<b>2,878.7</b>	<b>40,740.1</b>	<b>31,748.5</b>	<b>31,748.5</b>	<b>8,991.6</b>